

PORTFOLIO



Mathieu Chesta

Architecte d'intérieur



06.67.80.80.46



chesta.mathieu.architecture@gmail.com



6 Rue des Bruyères, 77360 Vaires-sur-Marne



*Construction d'une maison bi-famille au Pyla
Séjour*

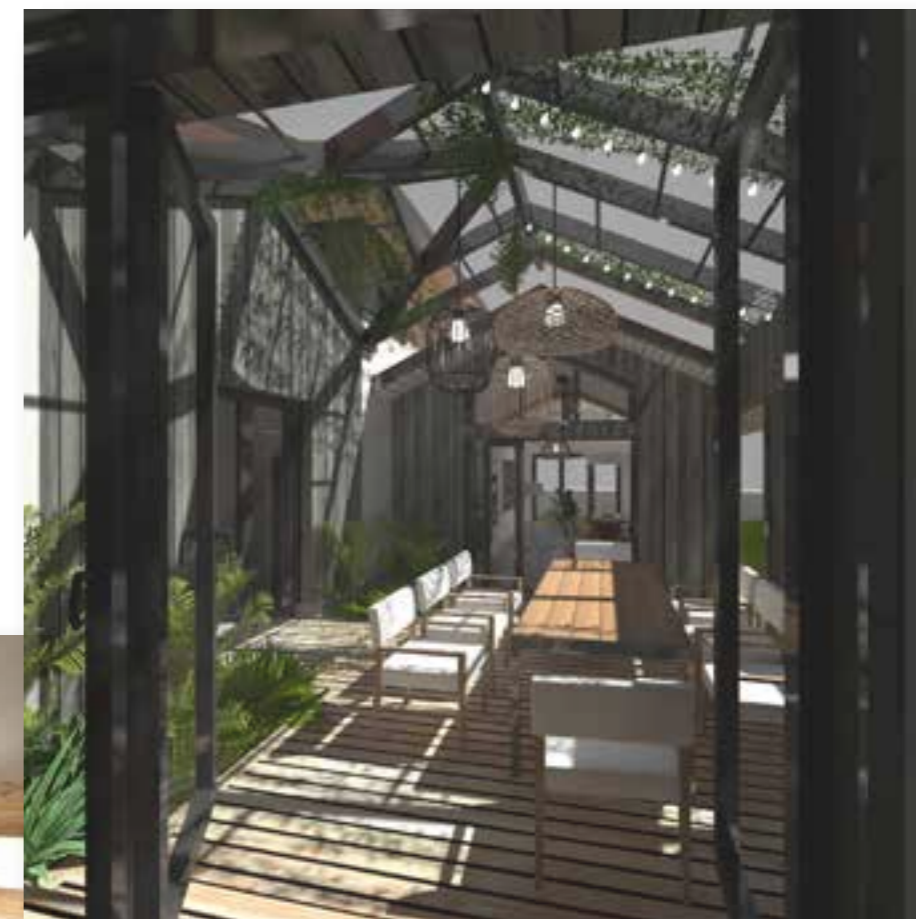

*Construction d'une maison bi-famille au Pyla
Patio commun*



A

vant-propos

Soucieux d'apprendre toujours plus et de partager mes idées, motivé et souhaitant travailler en équipe, je saurais m'adapter et partager mes compétences avec mes collaborateurs. Ma maîtrise et connaissances des logiciels informatiques liés à l'architecture d'intérieur (Autocad, Sketchup, Logiciels de Render et la Suite Adobe), que j'utilise maintenant depuis de nombreuses années, me permettront de partager ses idées en collaboration avec ma future équipe.

Depuis quatre ans en contrat d'apprentissage dont les deux dernières années effectuées au sein de l'agence BIENSÛR Architecture, j'ai eu l'opportunité de développer ma méthode de travail puisque j'étais pratiquement autonome dès le début de mon contrat en Septembre 2021, contrat d'apprentissage que je n'ai pas souhaité prolonger dans cette agence car je souhaiterais également développer mon esprit de groupe au sein d'une équipe de travail.

Actuellement en cours de déménagement en direction de la région parisienne, je suis pleinement disponible afin de découvrir votre agence et, potentiellement, mes nouveaux collaborateurs.

Je me tiens également à votre entière disposition afin d'apporter un maximum de réponses à vos questions éventuelles.

s o m m a i r e

Maison d'hôte (Projet de Fin d'Études)

05 200 Saint-Sauveur

Donner une véritable identité au projet au travers d'un concept fort basé sur le « point de vue unique », un lieu où chaque espace dispose d'un point de vue sur l'élément qui l'entoure. Une idée de « voir sans être vu » est développé au sein de ce projet grâce à différents procédés.

01

Hôtel particulier et restaurant

40 460 Sanguinet

Entre terre et mer, à la campagne comme près d'un lac et de la mer, ce lieu offre un espace de vie unique près de la nature. Le lac de Sanguinet est le lieu principal de la ville autour duquel tout s'articule. Ainsi c'est tout naturellement, de par son emplacement et ses caractéristiques que l'élément de l'eau se retrouve au centre même de notre projet.

02

Extension maison individuelle

33 470 Gujan-Mestras

En 2022, ce projet de rénovation complète et d'extension d'une maison individuelle avait pour objectif de marquer la séparation entre les parties nuit parents et enfants, avec la possibilité à court terme de mettre en location les espaces nuit dédié aux enfants.

03



SOMMAIRE



Extension et rénovation maison individuelle **04**

33 260 La Teste-de-Buch

Réalisé en 2022, ce projet est une rénovation complète ainsi qu'une extension de l'existant. Ce pavillon, d'une superficie existante de 80 m² fût entièrement rénové et composé de 3 chambres et une grande pièce de vie ouverte donnant sur un jardin, une grande terrasse avec piscine.

Centre thermal **05**

33 100 Bordeaux Rive Droite

Un lieu favorable l'introspection et aux échanges dans un contexte définit. Faire de ce centre thermal un lieu inaccessible visuellement de l'extérieur, c'est seulement une fois entrée après un court processus qu'on découvrira pleinement le décor.

Maison secondaire **06**

33 120 Arcachon

Nichée dans un écrin de verdure où l'essence reine est le pin, bordée par la plage Pereire, la Ville de Printemps (Arcachon) s'impose comme naturelle par excellence. La maison secondaire, «Cap Marine», de la famille restée dans son jus depuis plus de 20 ans, permet de rassembler la famille lorsque les beaux jours s'installent.

01

Maison d'hôte

Une identité marquée

Donner une véritable identité au projet au travers d'un concept fort basé sur le «point de vue unique», un lieu où chaque espace dispose d'un point de vue sur l'élément qui l'entoure. Une idée de « voir sans être vu » est développé au sein de ce projet grâce à différents procédés dont la création des nombreux points de vue sous forme de terrasse à la manière des rizières japonaises.

Pour le parti pris architectural, le projet s'insère dans la continuité du relief existant afin de rendre ses modifications le moins visible possible. L'aménagement et le choix des matériaux s'effectue dans le but de proposer une version haut de gamme de la maison d'hôte. Etant située en aval de 3 stations d'hiver importantes et en amont du lac de Serre-Ponçon, cette offre d'hébergement et de restauration est une véritable alternative destinée à un public aisé, souhaitant une déconnexion complète du monde présent dans les centres de station.



DE L'EXISTANT...

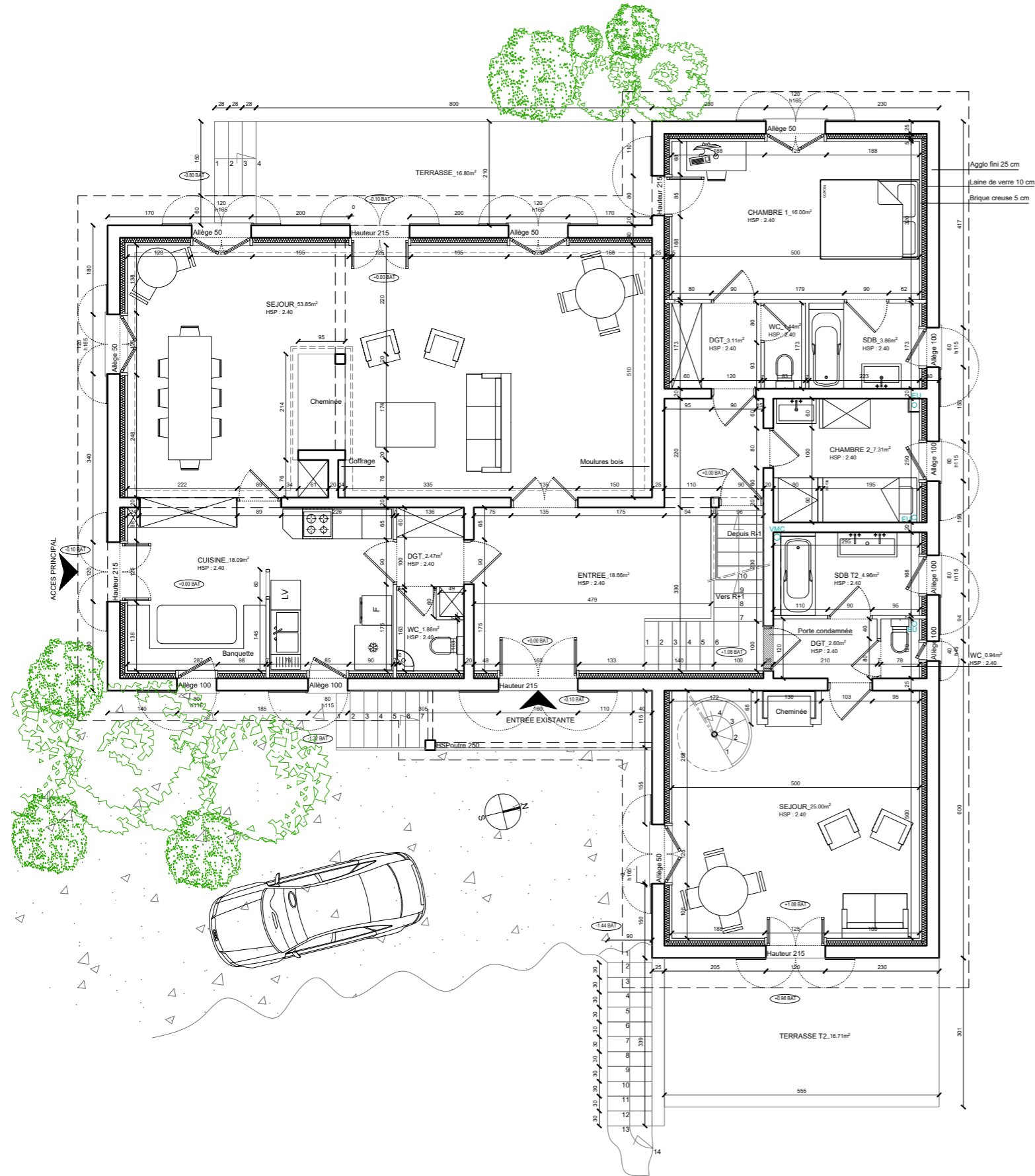

Plan Rez-de-chaussée

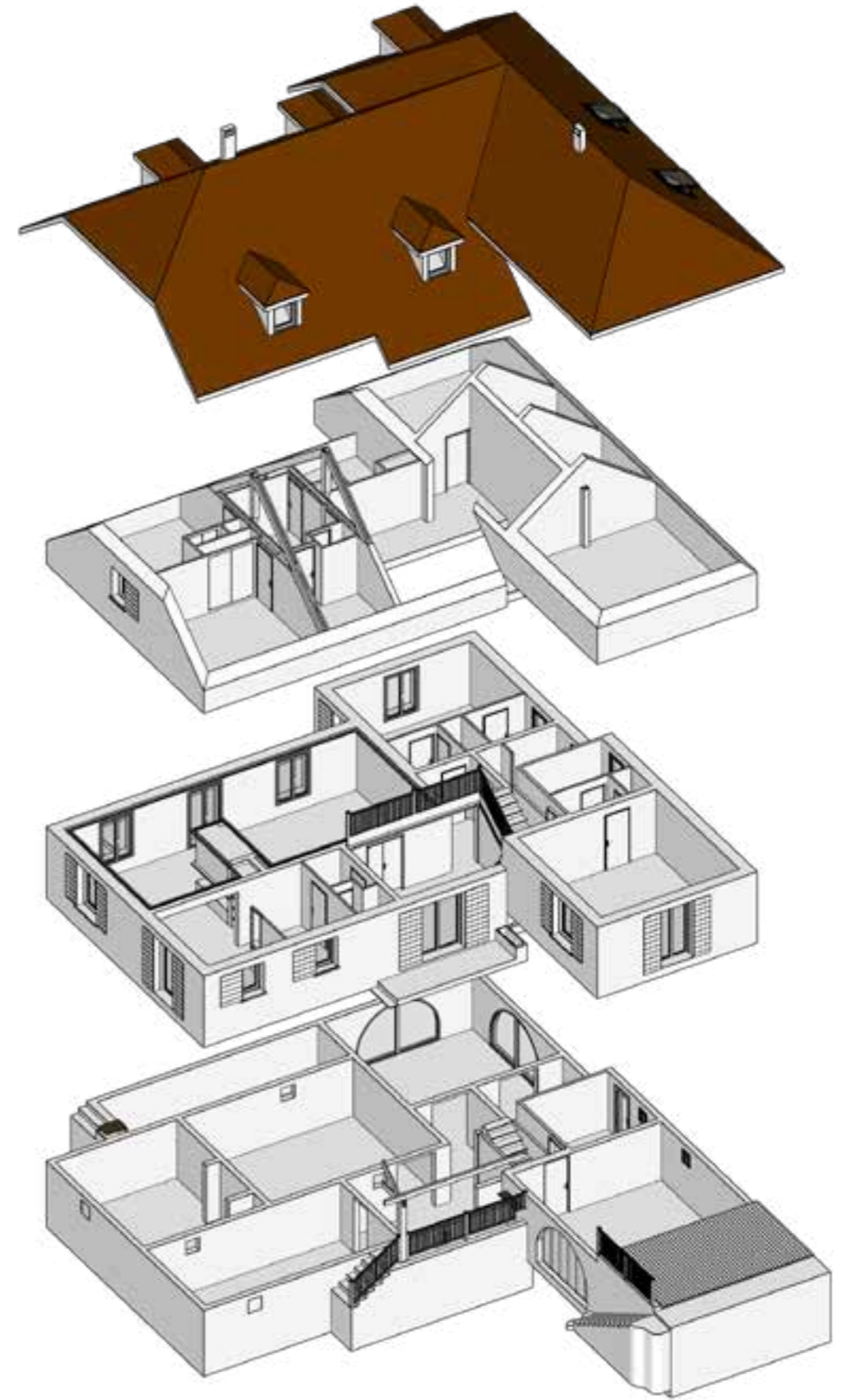

Modélisation 3D

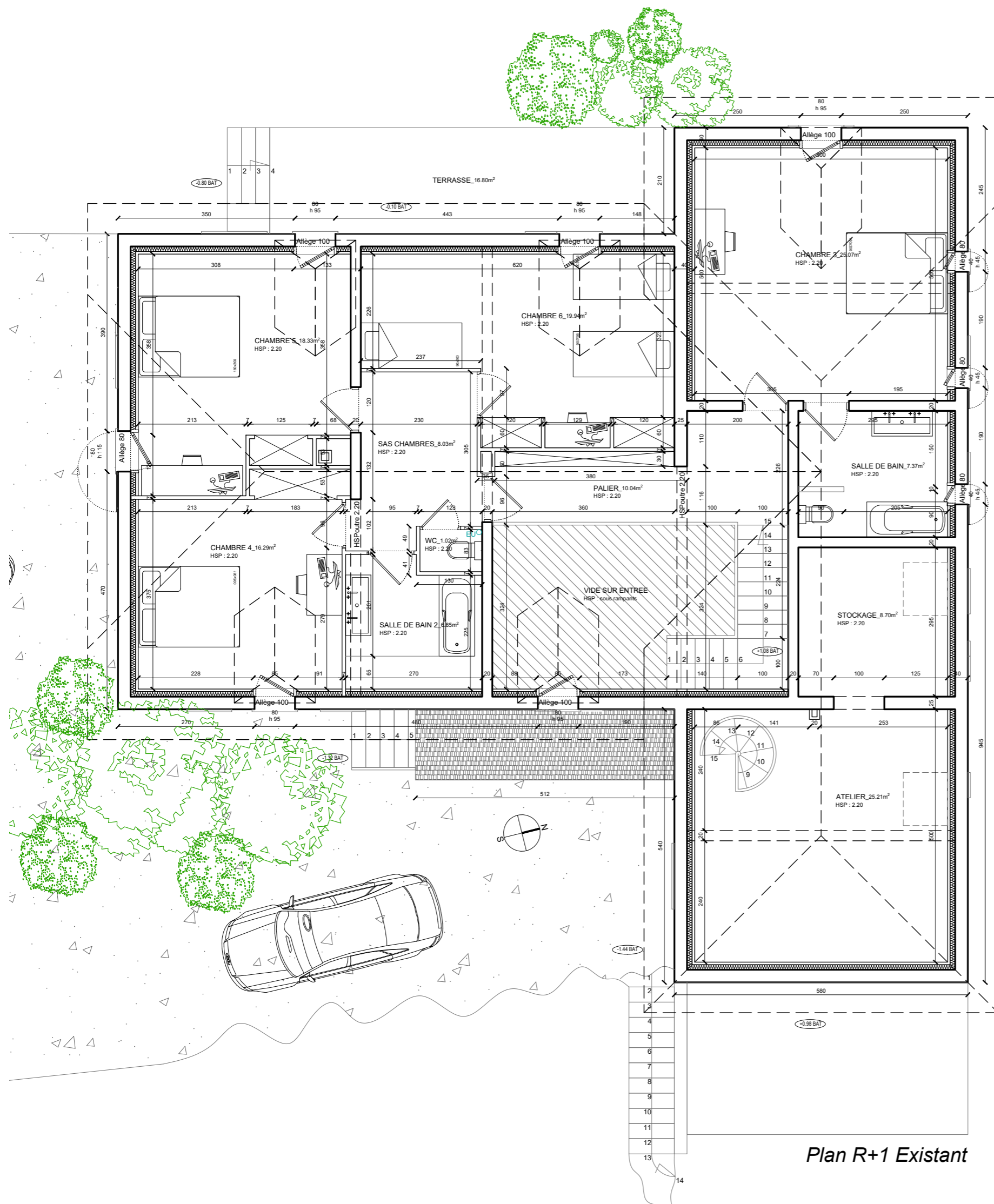

Une bâtisse construite en 1978, présente dans la famille depuis cette date, elle est resté en l'état depuis de sa construction. Principalement utilisée lors des vacances scolaires, l'été et l'hiver, cette grande maison familiale composée de 6 chambres, 4 salles de bain et salle d'eau et d'une grande pièce de vie offrant un panorama exceptionnel sur la vallée en contrebas. Ce projet vise à redonner une seconde jeunesse et une nouvelle utilité à cette maison idéalement située.

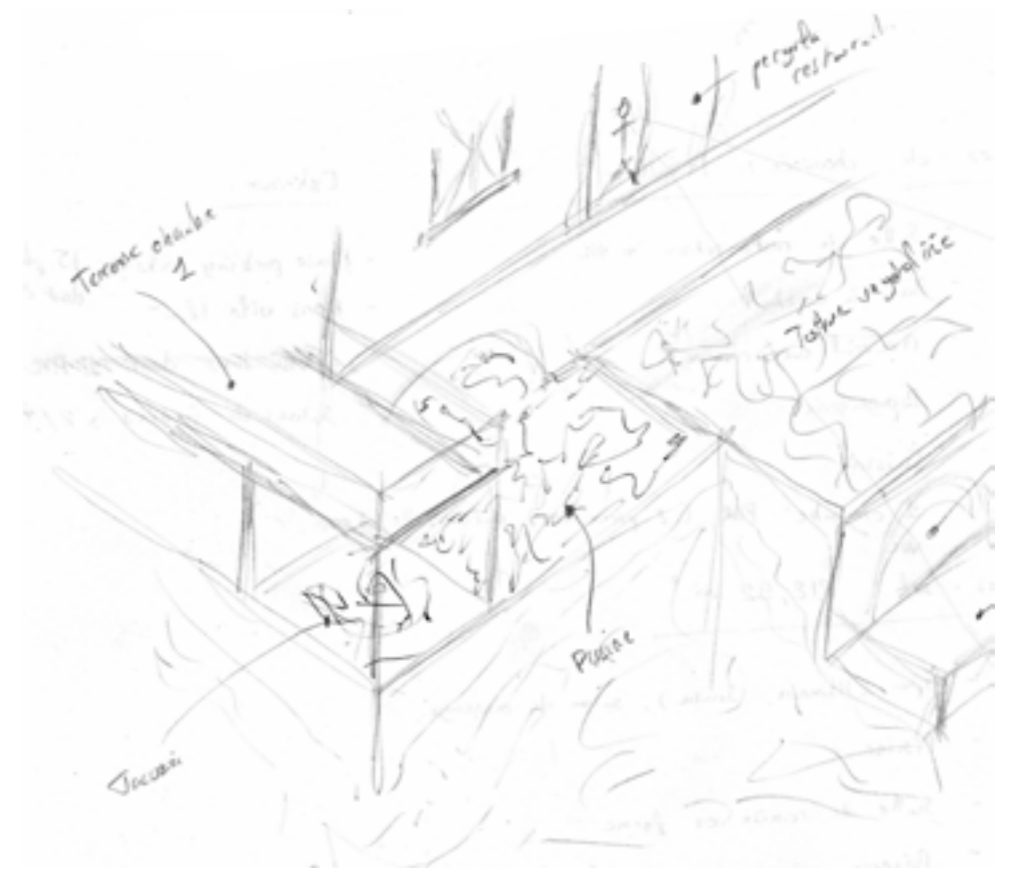

Plan R+1 Existant

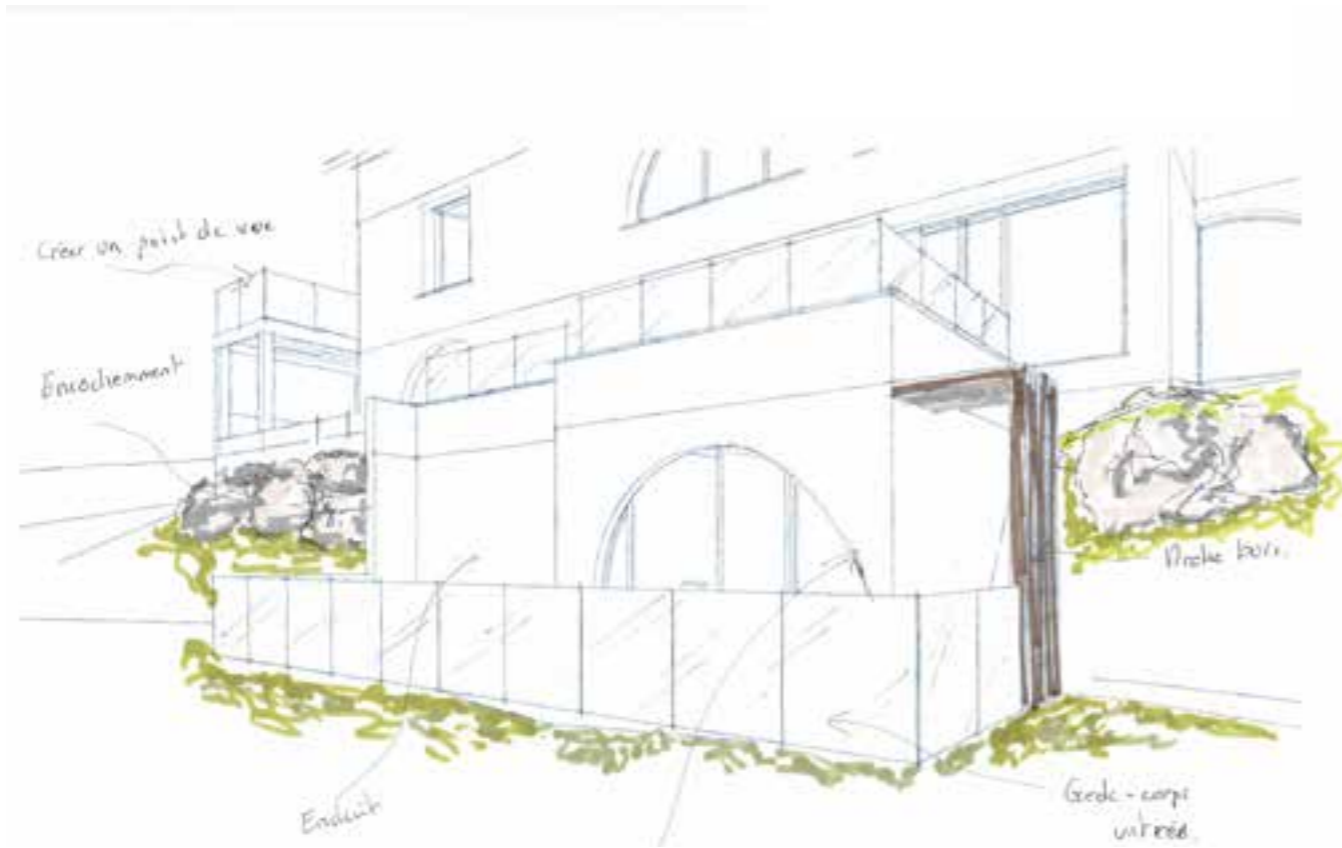

Croquis perspectifs

Ci-dessous, Coupe du terrain existante, en vue du dépôt de permis de construire

Limite parcellaire

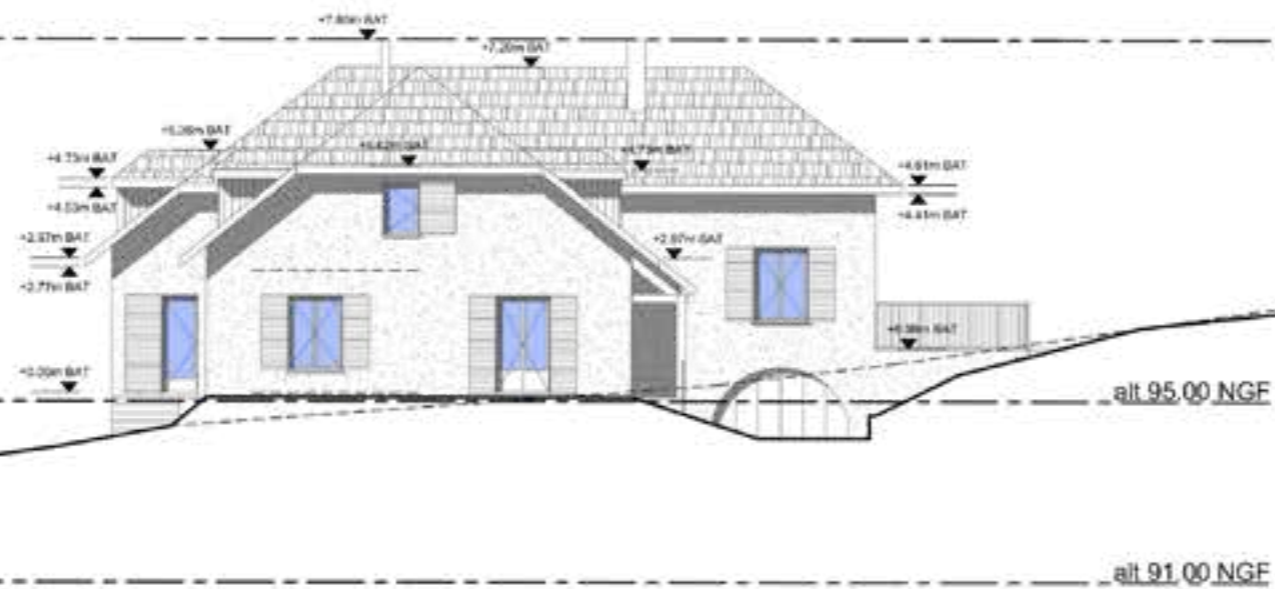



Situé à mi-chemin entre la vallée (Lac de Serre-Ponçon) et l'un des plus grands domaines skiable européen, ce projet a pour objectif de favoriser l'intimité de ces clients tout en profitant d'un panorama exceptionnel. C'est dans cet optique que le projet a été imaginé avec le maximum d'espaces intimistes avec vue sur la vallée. Suite à l'étude des offres d'hébergements alentours et à la potentielle clientèle, la réalisation d'une maison d'hôte haut de gamme fut décidée.



Ci-contre, Façade Nord du projet, reprenant le principe des risières japonaises évoquées précédemment créant pour chaque niveau des terrasses accessibles.

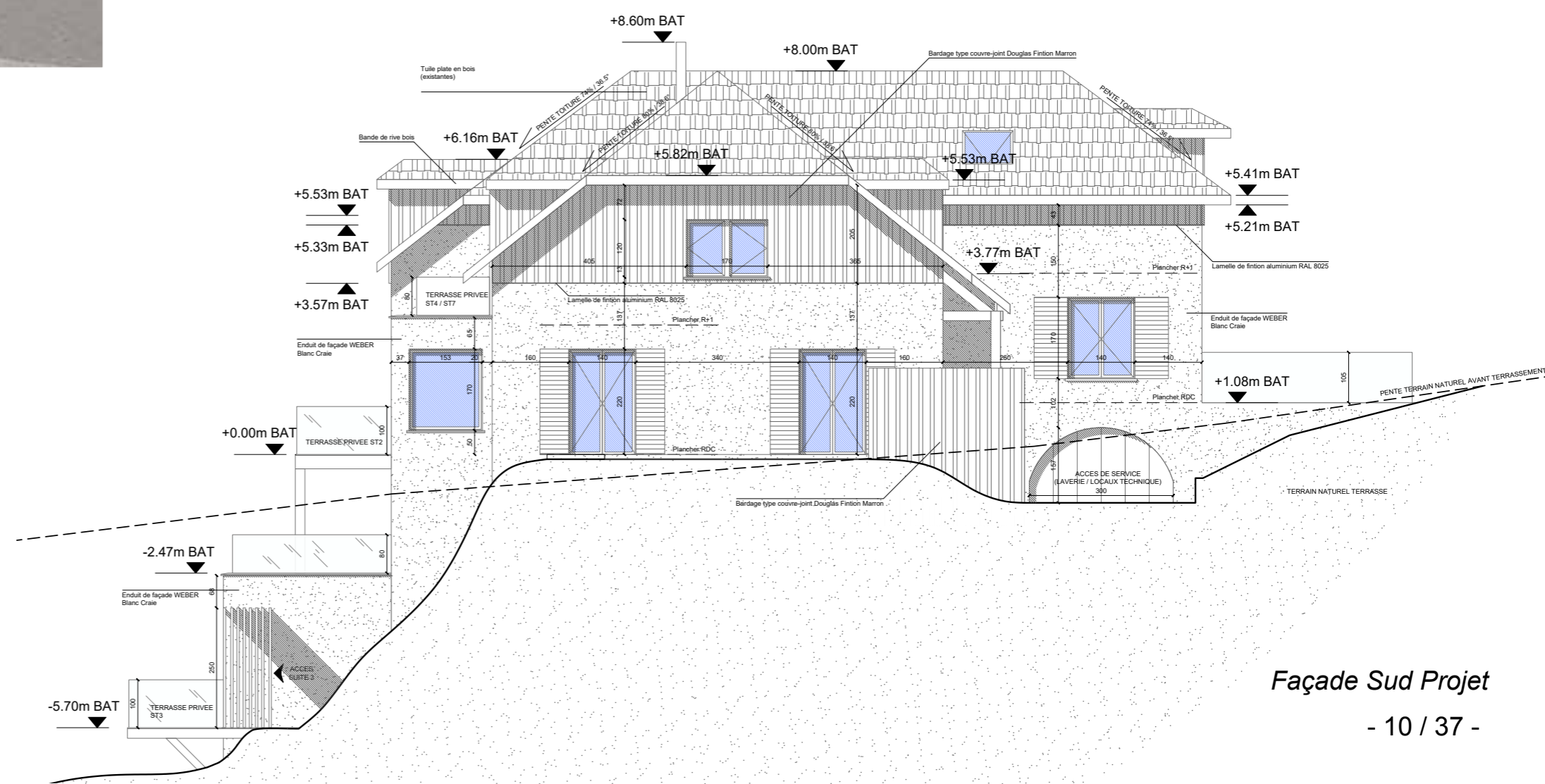

... AU PROJET

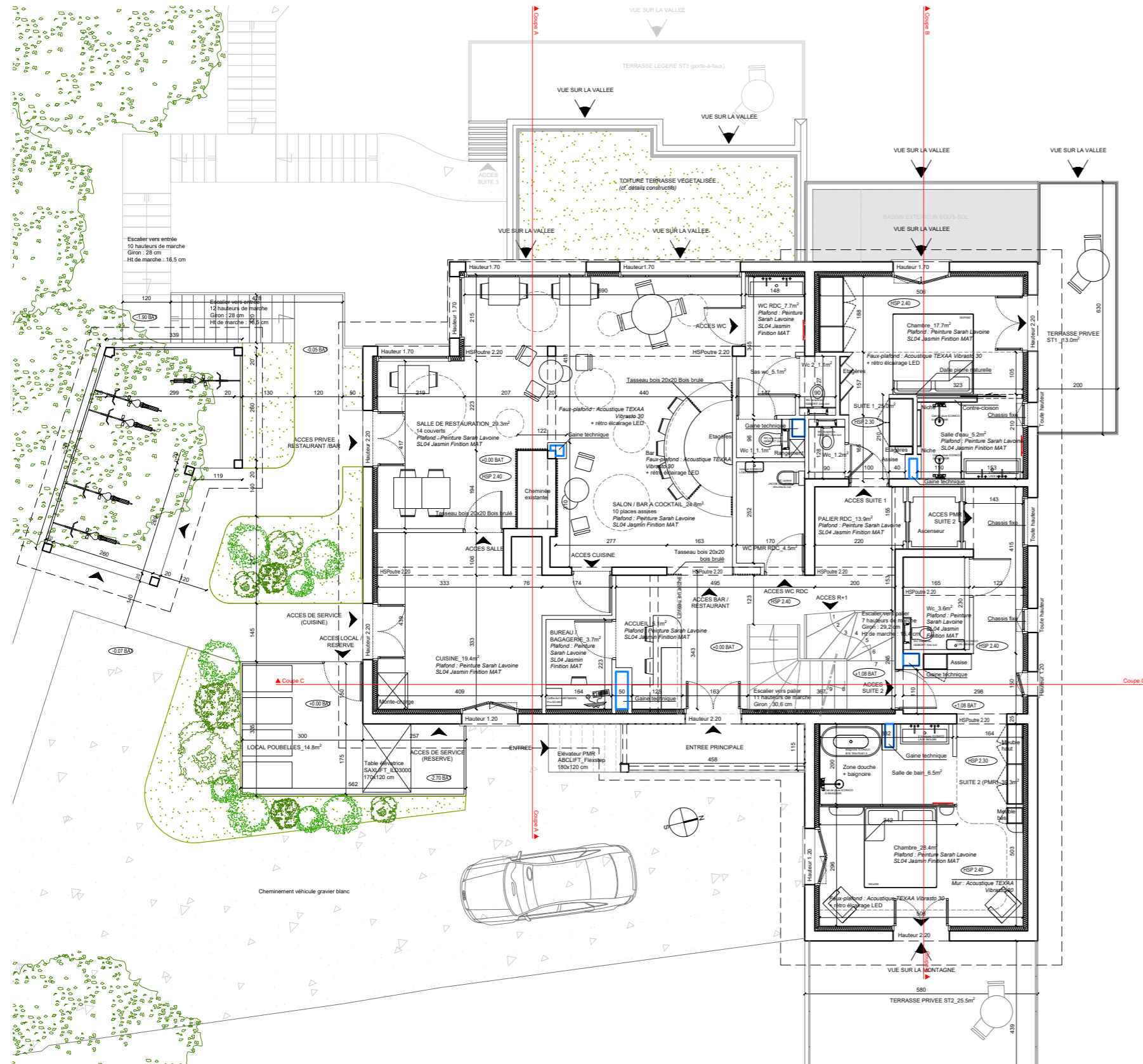

Accueil



Restaurant

Plan Rez-de-Chaussée Projet



Suite 3 - Vue générale

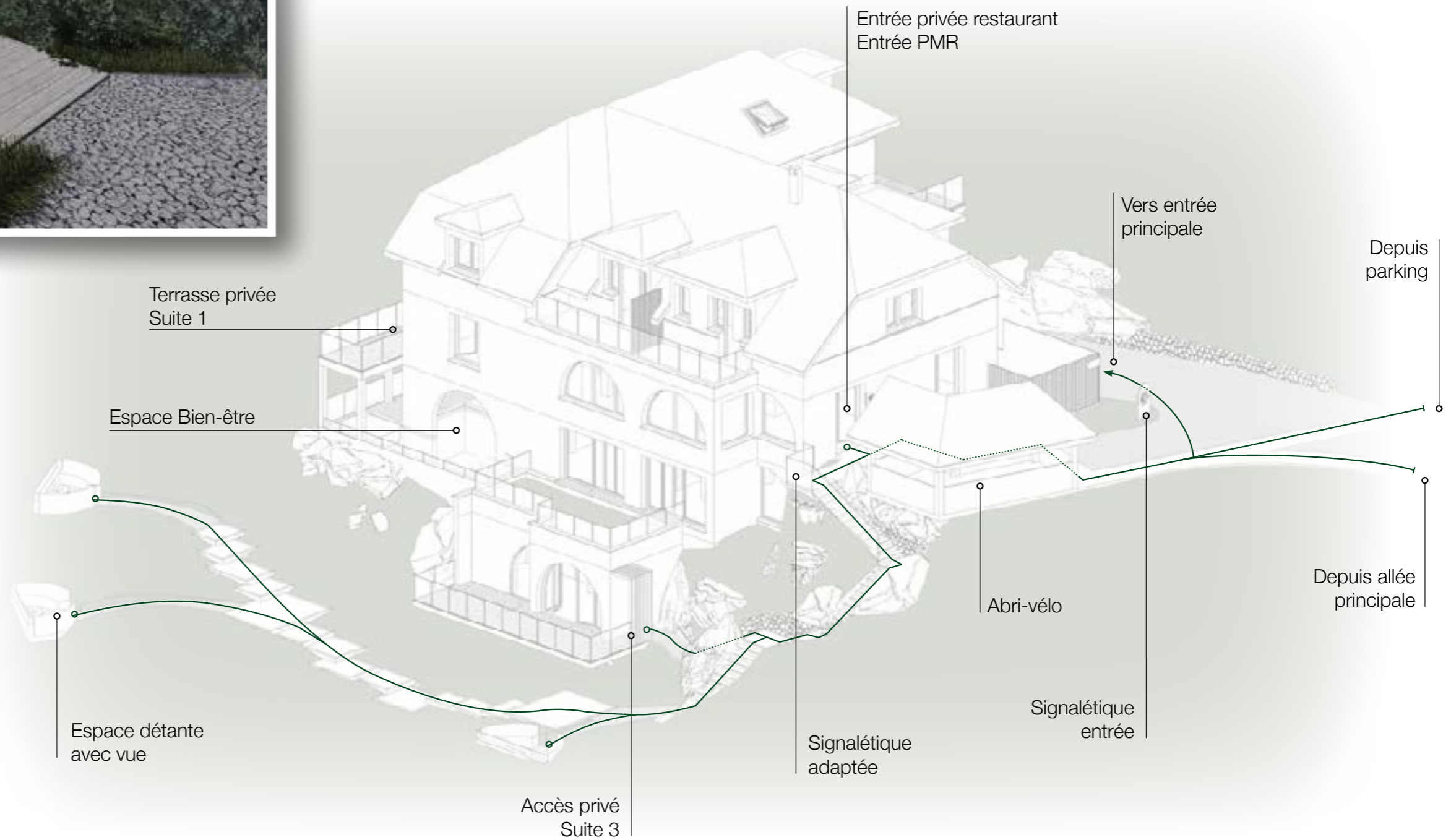

.....○ Circulations horizontales

..... Circulations verticales

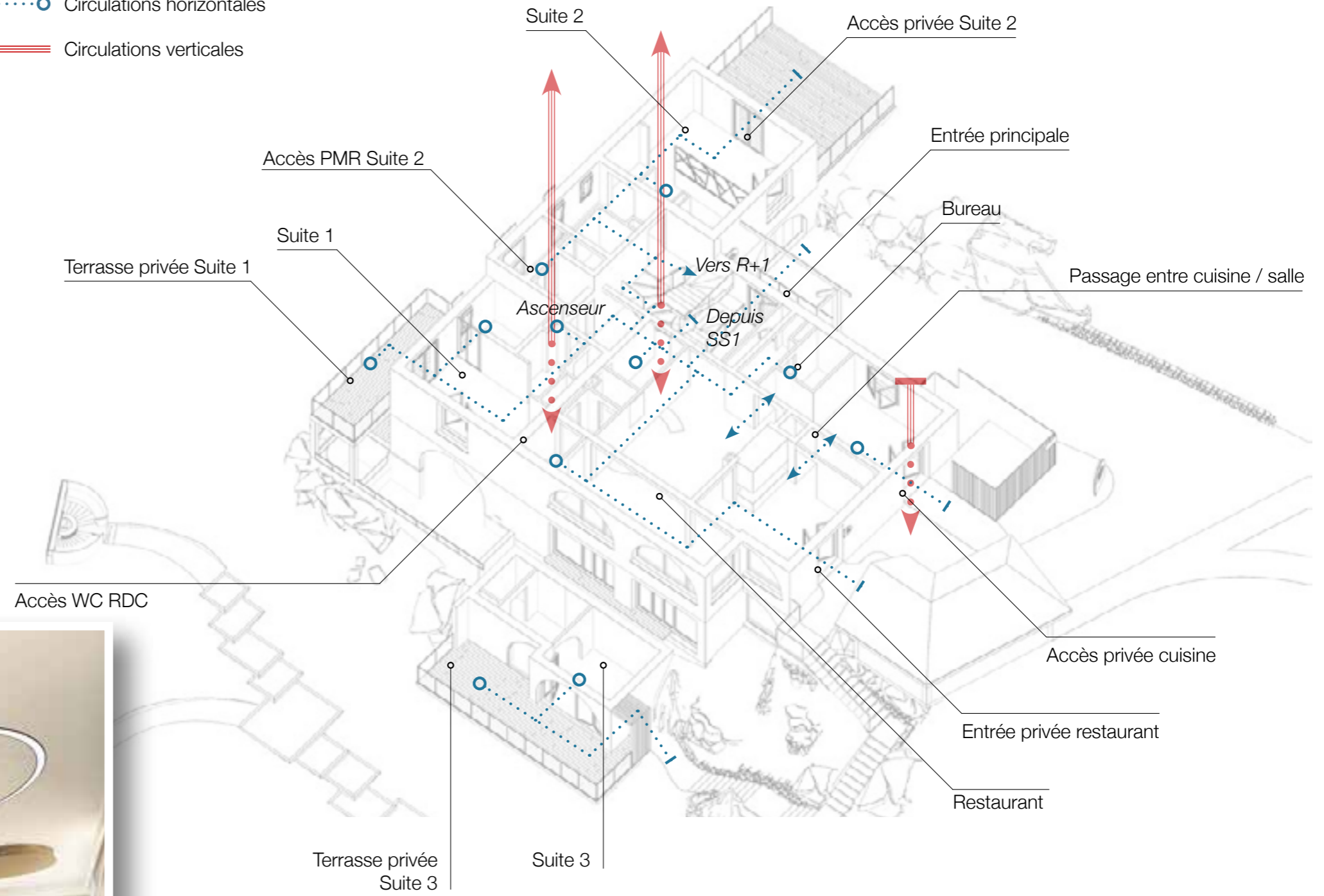

Restaurant





Allée principale

Espace Bien-Être



Terrasse privée Suite 2



Point de vue



Suite 2 - Espace nuit

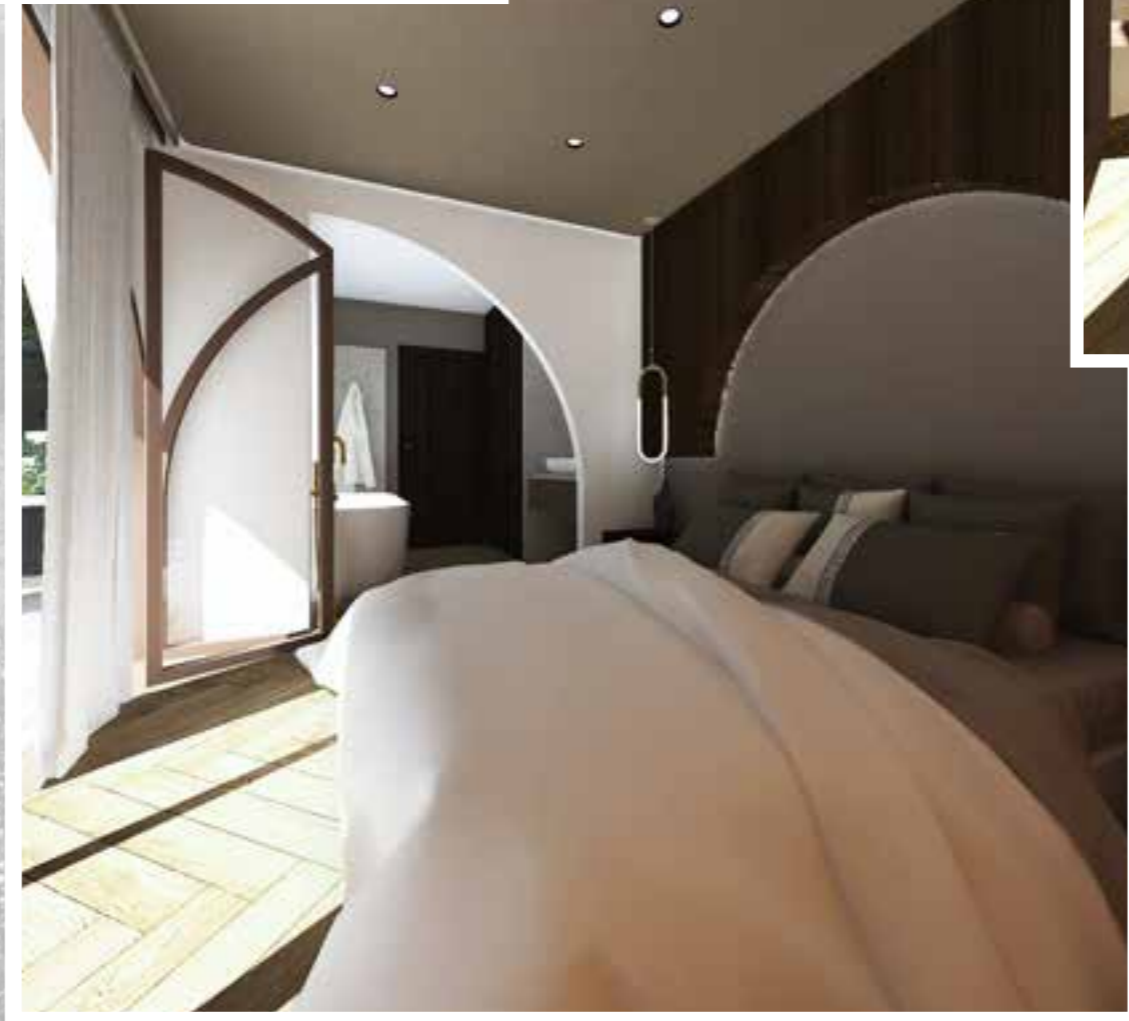

Suite 3 - Espace nuit

O

Hôtel particulier et restaurant

VILLA OSMOSE - Hôtel, Restaurant

Entre terre et mer, à la campagne comme près d'un lac et de la mer, ce lieu offre un espace de vie unique près de la nature pour de belles vacances en été comme en hiver. Le lac de Sanguinet est le lieu principal de la ville autour duquel tout s'articule. Ainsi c'est tout naturellement, de par son emplacement et ses caractéristiques que l'élément de l'eau se retrouve au centre même de notre projet. Et c'est avec évidence que l'idée des «cabanes tchanquées» célèbres dans la région s'est installée.

Entremêler la nature à la construction, pour des vacances au bord de l'eau, tout comme sur l'eau. Des espaces de vies intérieurs et extérieurs afin de mettre en valeur ce beau bâtiment principal à l'architecture si intéressante, où viendront s'imbriquer plusieurs petits espaces, afin de créer un seul et unique lieu qui se complète. Beaucoup de végétations, des allées de verdure et de rochers, des patios, une terrasse au milieu de l'eau, et des chambres sur l'eau viendront alimenter l'architecture de ce lieu.

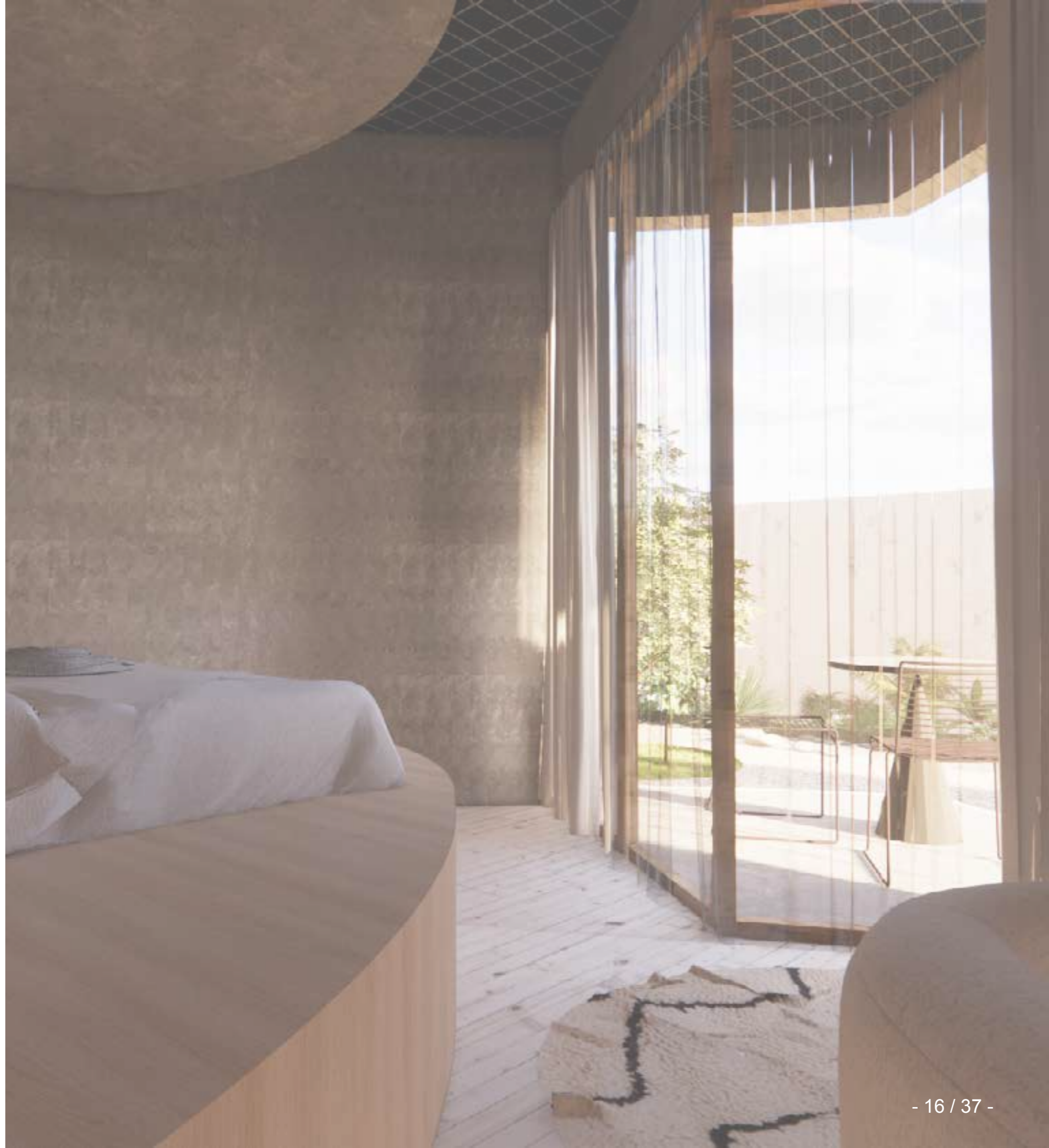

ETUDE DE FAISABILITE

*La Grange et l'Ecurie :
Bâtiment non concernés par le projet*

*Hôtel **** avec
son restaurant
_188 m²*

Bassin n°2 _ 378 m²

Bassin n°1 _ 91 m²

Parking _ 375 m²

Avenue des Grands Lacs

Le 1er bâtiment serait démolis et grâce à ses fondations un parking couvert sera construit qui se trouvera dès l'entrée de la parcelle.

Un cheminement au fil de l'eau permet un lien et une continuité entre l'avant et l'arrière, représentant l'aspect d'une balade en bord de mer. Ainsi, les chambres seraient toutes accessibles au RDC et donc aux normes PMR. Le restaurant quant à lui, situé dans les étages du bâtiment proposera un panorama dégagé sur la nature environnante.

AVANTAGES:

- > Lien physique représenté par l'eau entre l'avant et l'arrière.
- > De nombreux espaces de végétations.
- > Accès pompiers conservé.
- > Restaurant au R+1 et R+1, vue dégagée sur le RDC.
- > Chambres accessibles PMR.
- > Accroches et ouvertures limitées sur les façades des bâtiments classés.

INCONVÉNIENTS:

- > Circulation en extérieur, et suite indépendante pas directement relié à l'hôtel indépendants entre les 2 bâtiments du centre.
- > Démolition du 1er bâtiment.

Ci-dessus, Zoning 3D projet

NIVEAU R+1
Hôtel

Palier R+1 23,88 m²	Chambre 4 (6) 36,12 m²	Chambre 5 (4) 28,96 m²	Chambre 6 (4) 25,95 m²
Réserve (privée) 5,49 m²	dont :	dont :	dont :
Terrasse Ouest 51,25 m²	Chambre R+1 17,51 m²	Chambre R+1 12,91 m²	Chambre R+1 16,10 m²
Terrasse Est 65,77 m²	Mezzanine 18,61 m²	Mezzanine 16,05 m²	Mezzanine 9,85 m²

HOTEL - Commun

HOTEL

Chambre 1 (2) 25,66 m²	Chambre 2 (2) 32,94 m²	Chambre 3 (2) 27,47 m²	
dont :	dont :	dont :	
Chambre 22,73 m²	Chambre 28,76 m²	Chambre 23,14 m²	Bassin Ouest 86,73 m²
Balcon 2,93 m²	Balcon 4,18 m²	Balcon 4,33 m²	Bassin Est 132,56 m²

HOTEL

BASSINS

Circulation 23,75 m²	Accueil 8,03 m²	Salle intérieure 50,88 m²	Circulations piétons 65,29 m²
Wc Homme 2,04 m²	Bagagerie 5,59 m²	Cuisine 57,10 m²	Parking véhicules 251,59 m²
Wc Femme 2,32 m²	Bureau 11,50 m²	Bar 8,39 m²	Local Vélos 11,96 m²
Wc PMR 3,18 m²	Laverie 9,80 m²	Terrasse extérieure 104,99 m²	
Espace salon 36,86 m²			
Patio 13,08 m²			
Accès Chambre 47,13 m²			

NIVEAU REZ-DE-CHAUSSÉE

Accueil et Restaurant

ACCUEIL - Public

ACCUEIL - Privé

RESTAURANT

STATIONNEMENT

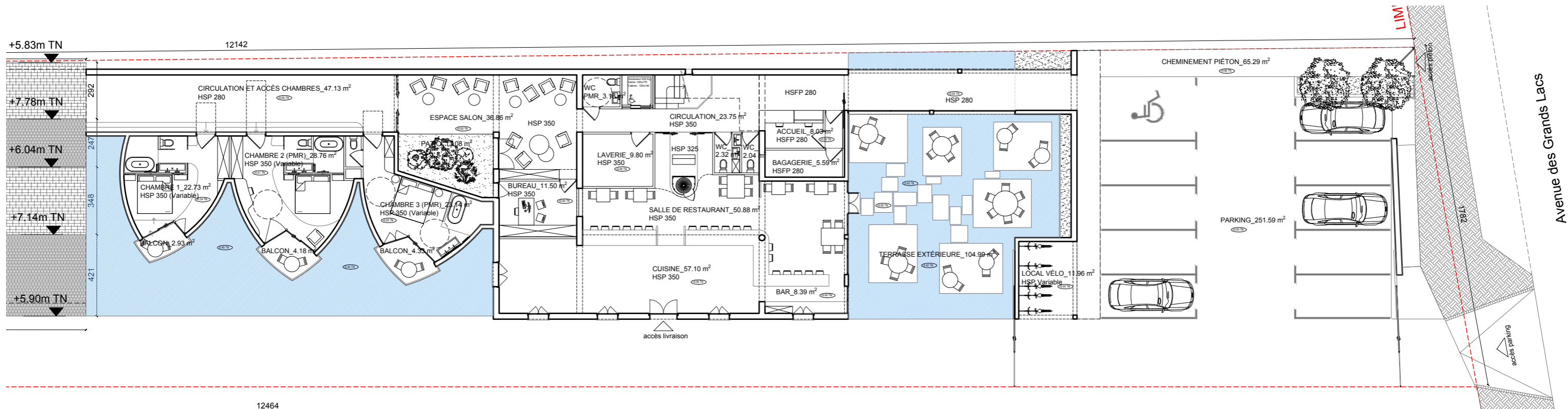



Terrasse extérieure restaurant

Ci-dessous, vue depuis la rue



03  Maison individuelle
Agence BIENSÜR Architecture



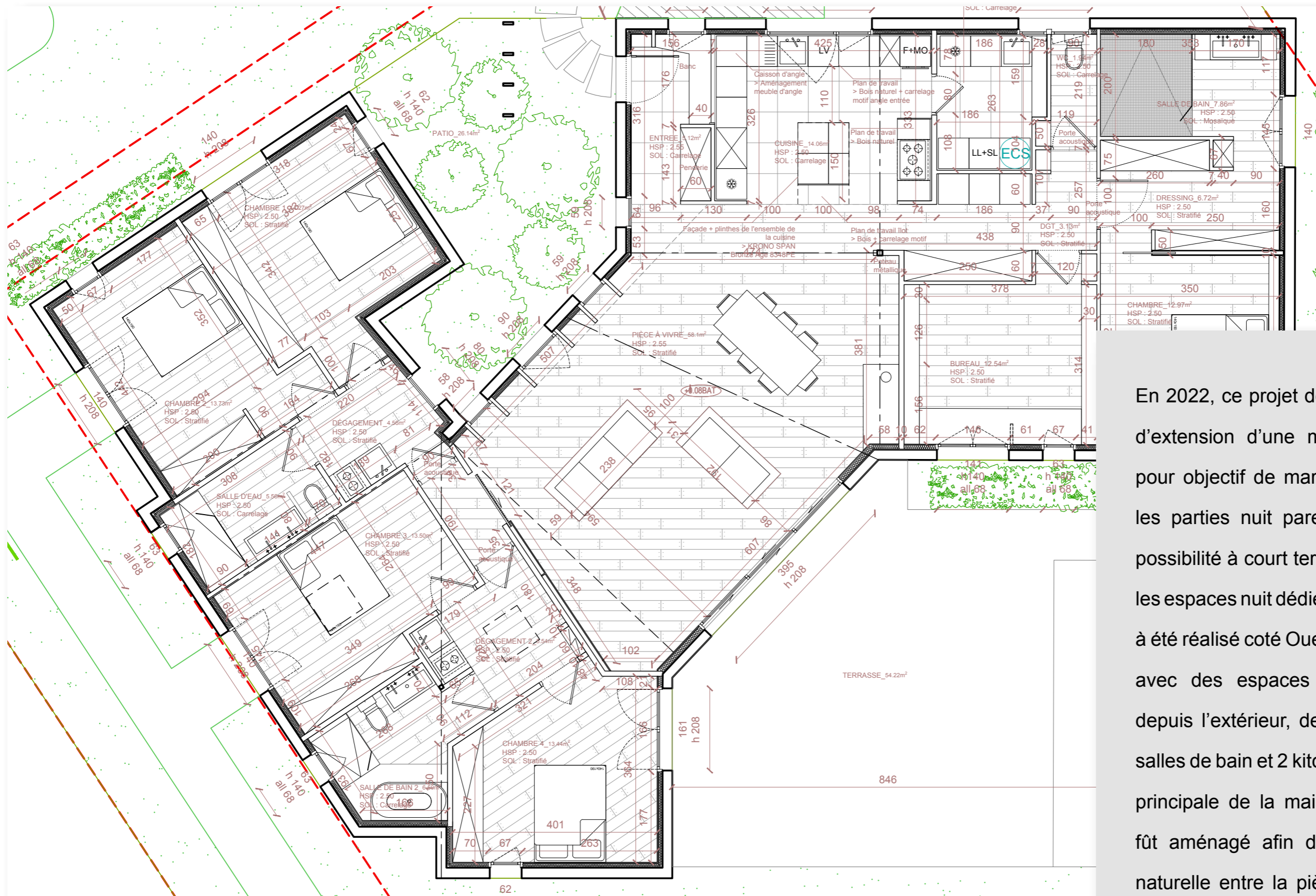

En 2022, ce projet de rénovation complète et d'extension d'une maison individuelle avait pour objectif de marquer la séparation entre les parties nuit parents et enfants, avec la possibilité à court terme de mettre en location les espaces nuit dédié aux enfants. L'extension à été réalisé coté Ouest de la maison existante avec des espaces entièrement accessible depuis l'extérieur, desservant 4 chambres, 2 salles de bain et 2 kitchenettes. Face à l'entrée principale de la maison, un patio végétalisé fût aménagé afin de créer une occultation naturelle entre la pièce de vie et l'extension dédiée à la location.

Plan d'aménagement projet

SCHEMAS TECHNIQUES

Electricité

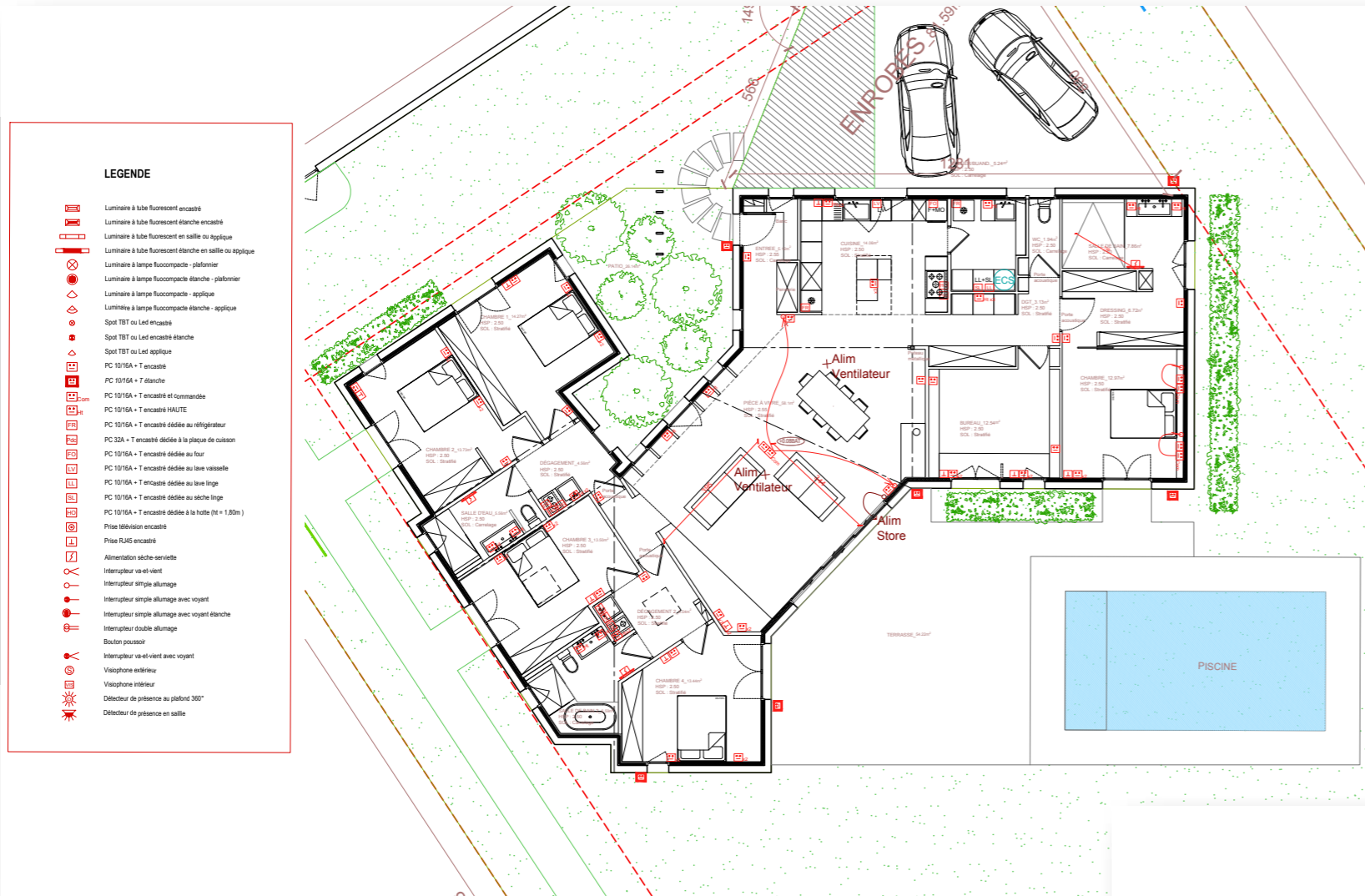

LEGENDE

- Luminaire à tube fluorescent encastré
- Luminaire à tube fluorescent étanche encastré
- Luminaire à tube fluorescent étanche en saillie ou applique
- Luminaire à lampe fluocompacte - plafonnier
- Luminaire à lampe fluocompacte étanche - plafonnier
- Luminaire à lampe fluocompacte - applique
- Luminaire à lampe fluocompacte étanche - applique
- Spot TBT ou Led encastré
- Spot TBT ou Led encastré étanche
- Spot TBT ou Led applique
- Spot TBT ou Led applique étanche
- PC 1015A - T encastré
- PC 1015A - T étanche
- PC 1015A - T encastré et commande
- PC 1015A - T encastré HAUTE
- PC 1015A - T encastré dédiée au réfrigérateur
- PC 32A - T encastré dédiée à la plaque de cuisson
- PC 1015A - T encastré dédiée au four
- PC 1015A - T encastré dédiée au lave vaisselle
- PC 1015A - T encastré dédiée au lave linge
- PC 1015A - T encastré dédiée au sèche linge
- PC 1015A - T encastré dédiée à la hotte (H = 1,80m)
- Prise télévision encastré
- Prise RJ45 encastré
- Alimentation sèche-serviette
- Interrupteur va-et-vient
- Interrupteur simple allumage
- Interrupteur simple allumage avec voyant
- Interrupteur simple allumage avec voyant étanche
- Interrupteur double allumage
- Bouton poussoir
- Interrupteur va-et-vient avec voyant
- Visiophone extérieur
- Visiophone intérieur
- Détecteur de présence au plafond 360°
- Détecteur de présence en saillie

Schéma électrique Prises

Schéma électrique Interrupteur et point lumineux

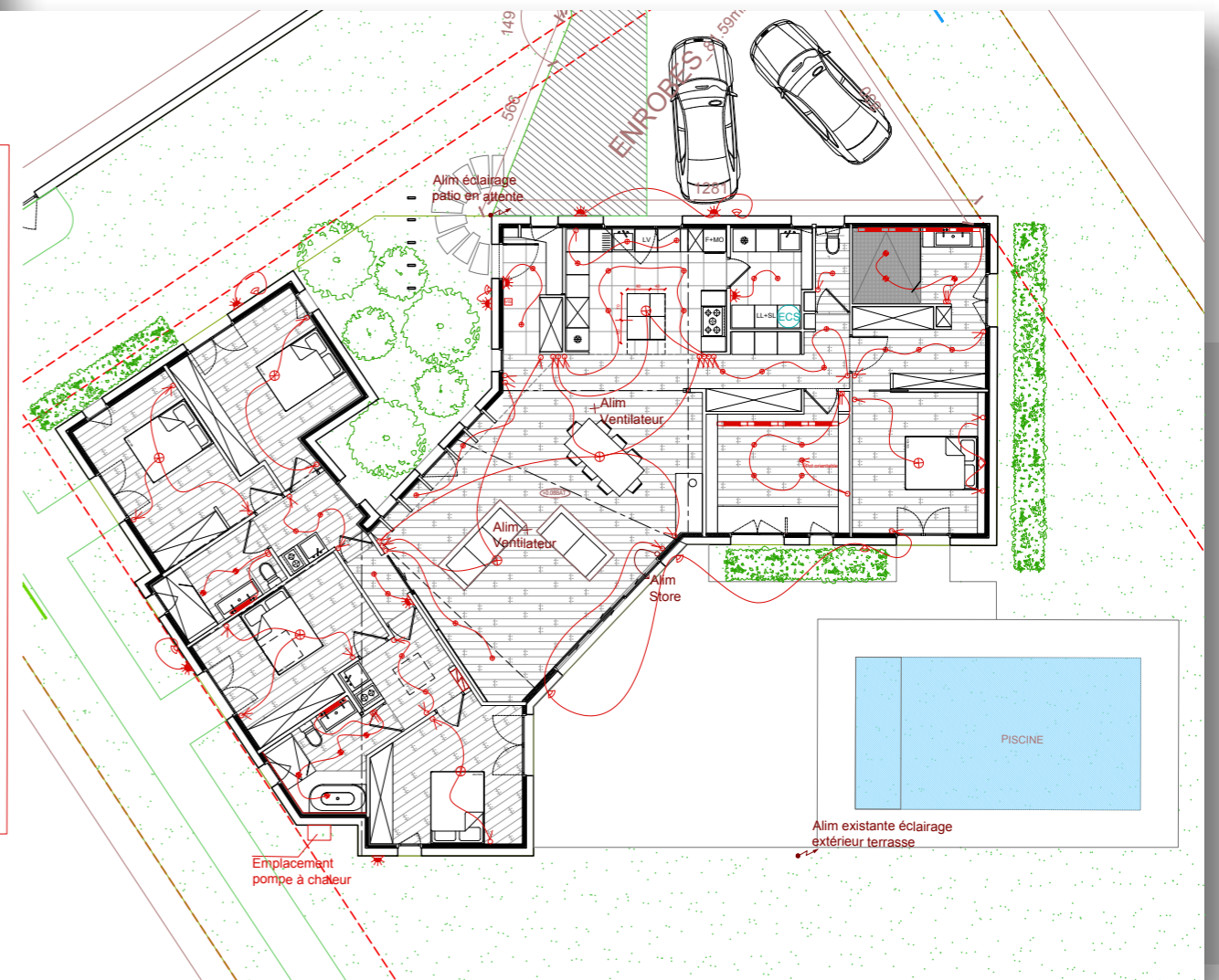

LEGENDE

- Luminaire à tube fluorescent encastré
- Luminaire à tube fluorescent étanche encastré
- Luminaire à tube fluorescent étanche en saillie ou applique
- Luminaire à lampe fluocompacte - plafonnier
- Luminaire à lampe fluocompacte étanche - plafonnier
- Luminaire à lampe fluocompacte - applique
- Luminaire à lampe fluocompacte étanche - applique
- Spot TBT ou Led encastré
- Spot TBT ou Led encastré étanche
- Spot TBT ou Led applique
- Spot TBT ou Led applique étanche
- PC 1015A - T encastré
- PC 1015A - T étanche
- PC 1015A - T encastré et commande
- PC 1015A - T encastré HAUTE
- PC 1015A - T encastré dédiée au réfrigérateur
- PC 32A - T encastré dédiée à la plaque de cuisson
- PC 1015A - T encastré dédiée au four
- PC 1015A - T encastré dédiée au lave vaisselle
- PC 1015A - T encastré dédiée au lave linge
- PC 1015A - T encastré dédiée au sèche linge
- PC 1015A - T encastré dédiée à la hotte (H = 1,80m)
- Prise télévision encastré
- Prise RJ45 encastré
- Alimentation sèche-serviette
- Interrupteur va-et-vient
- Interrupteur simple allumage
- Interrupteur simple allumage avec voyant
- Interrupteur simple allumage avec voyant étanche
- Interrupteur double allumage
- Alimentation spécifique
- Interrupteur va-et-vient avec voyant
- Visiophone extérieur
- Visiophone intérieur
- Détecteur de présence au plafond 360°
- Détecteur de présence en saillie

DEMARCHES ADMINISTRATIVES ET SUIVI DE CHANTIER

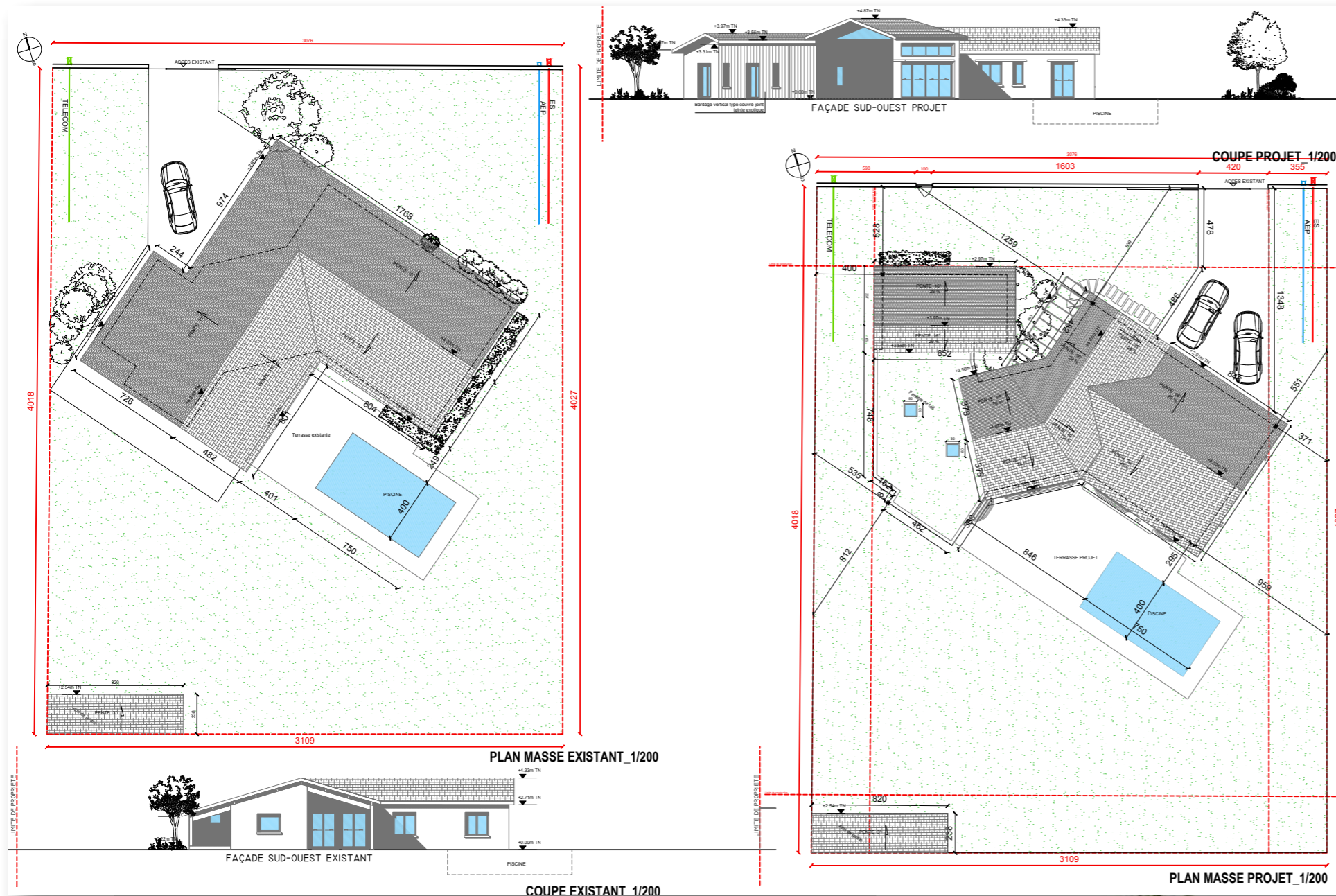

Réalisation des documents administratifs et graphiques liés aux permis de construire.
Rédaction de Compte-Rendu de Chantier suite aux réunions de chantier hebdomadaires



04

Maison individuelle
Agence BIENSÜR Architecture



DEMARCHES ADMINISTRATIVES

NOTICE DESCRIPTIVE

RENOVATION ET EXTENSION D'UNE MAISON INDIVIDUELLE

SITUATION

- Adresse : 21 Rue Gaston de Foix 33 260 La Teste de Buch
- Section : FX
- Parcelle : 392
- Superficie du terrain : Lot A : 353 m²
- Zone UA

ETAT DES LIEUX

- La parcelle se situe dans un secteur résidentiel de la ville de La Teste de Buch.
Le terrain est actuellement construit, il comporte :
- une maison

PROJET - PARTI ARCHITECTURAL ET PAYSAGER

- Le projet consiste en la rénovation de la maison et la création d'une extension.
L'accès piétons à la maison se fait par la rue Gaston de Foix.
L'extension de la maison se fera sur la partie arrière de la maison gauche de la parcelle.

SURFACES

Surfaces EMPRISE BATIES

EXISTANTE : 140,2 m² soit 39,7%

PROJET : 135,9 m² soit 38,5%

SDP EXISTANTE : 121,9 m²

SDP PROJET : 117,2 m²

Surface terrasse : 49,04 m²

Pleine terre : 168,06 m² soit 47,6%

MATERIAUX

En terme de matériaux, le projet propose une intervention relativement simple et minimale visant à ne pas trop marquer de différence avec le bâti environnant,

La façade rue sera en brique traditionnelle avec angles pierre bordelaise.

La façade de l'extension sera recouverte d'une parement bois à couvre joint type douglas autocalvé marron.

La toiture sera en tuiles de marseille.

Les menuiseries et volets seront de couleur gris patrimoine RAL 7035.

La végétation existante reste inchangée.

La terrasse sera recouverte de lame composite teinte cérusé.

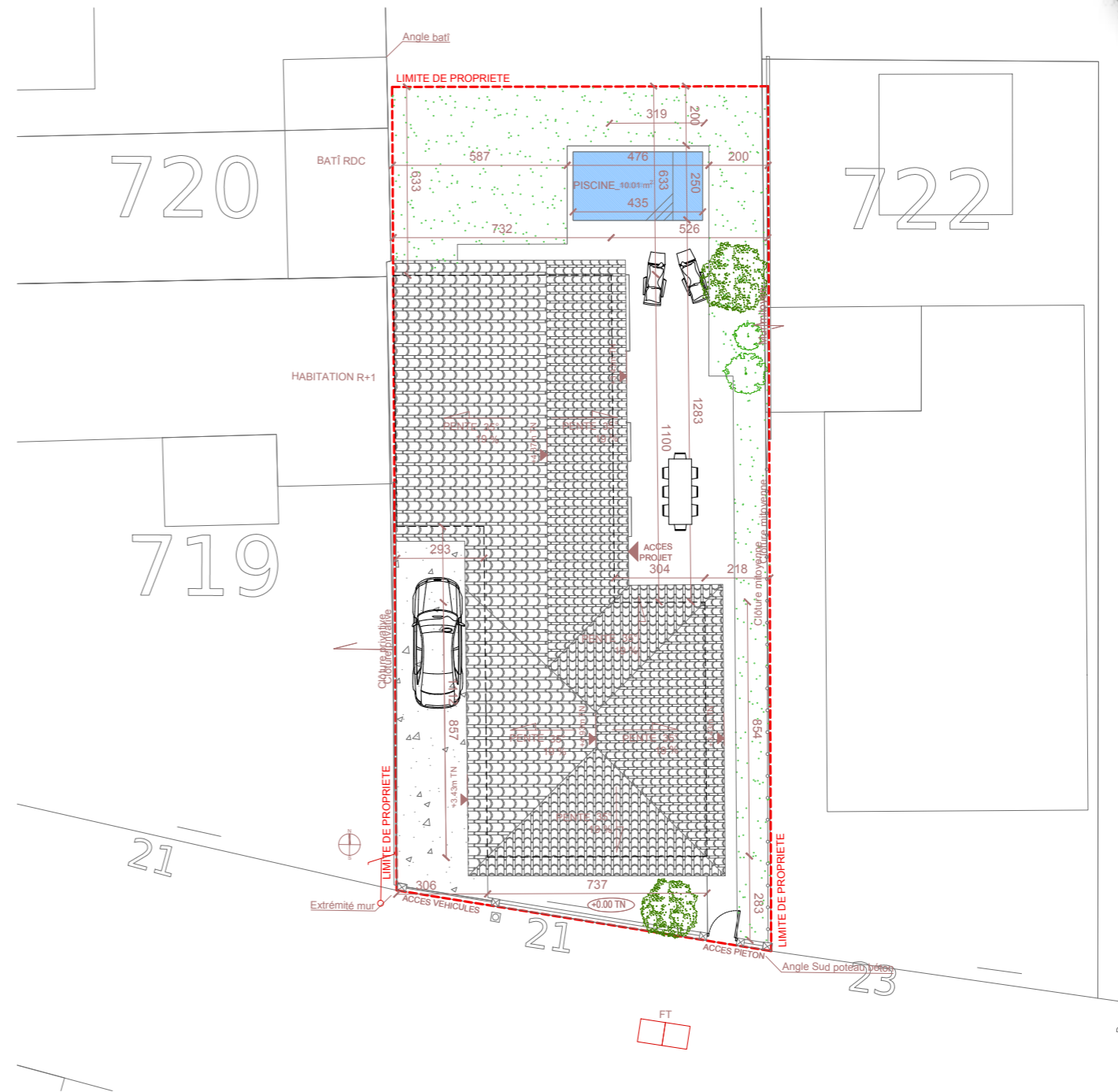

Plan de masse projet_1/200

Exemple de rédaction de notice architecturale pour un projet d'extension d'une maison individuelle.

SCHEMAS TECHNIQUES

Plomberie



Schéma plomberie

DETAILS MOBILIERS

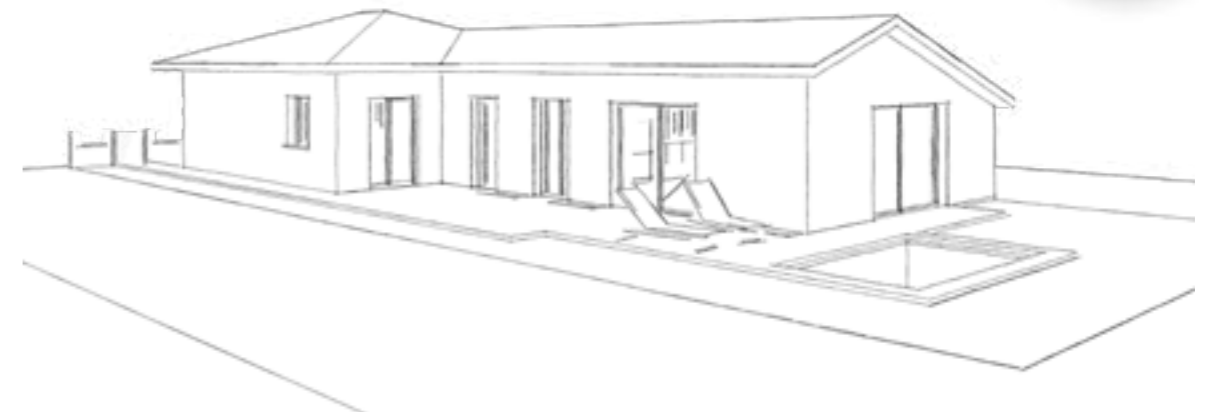
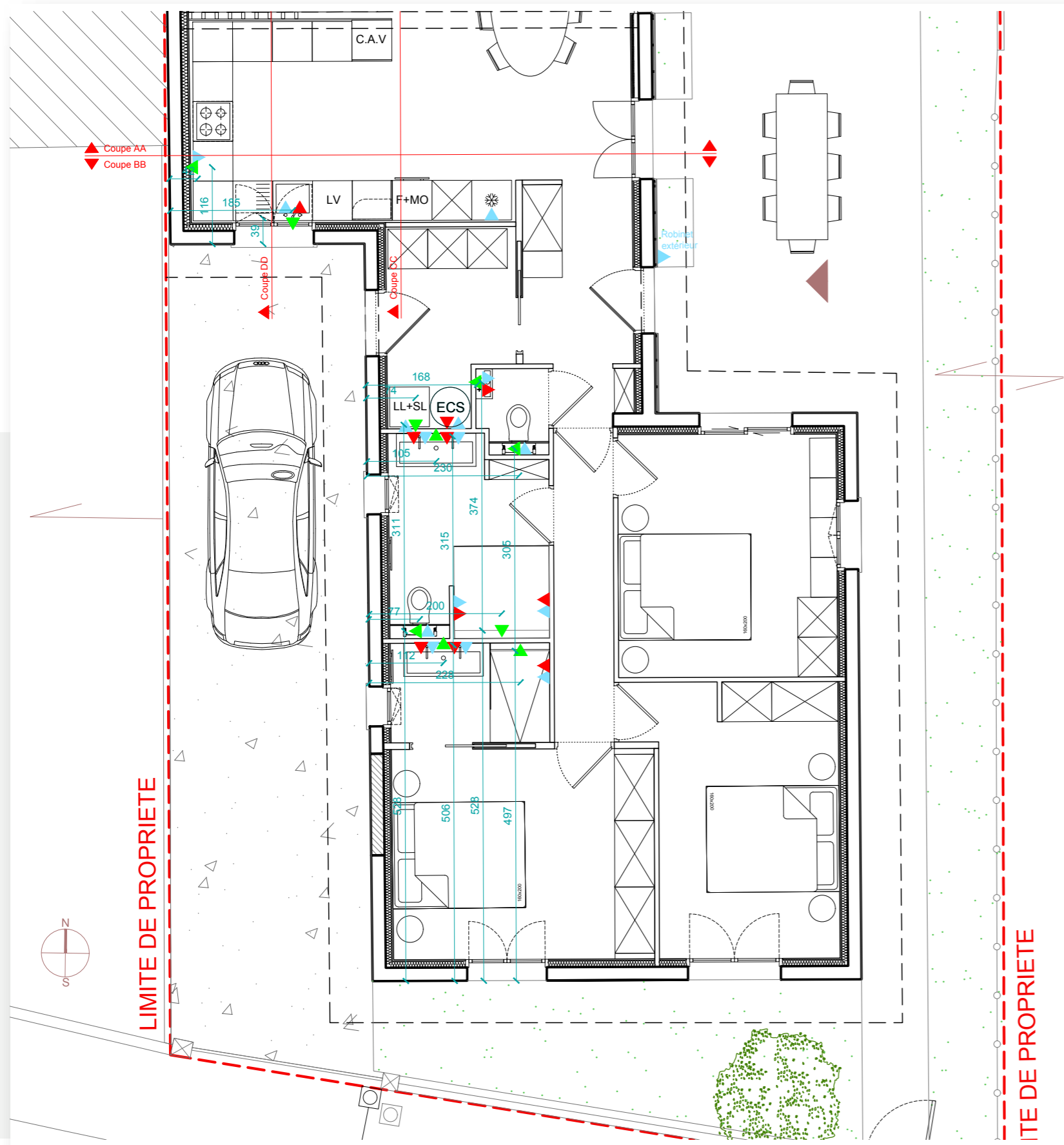
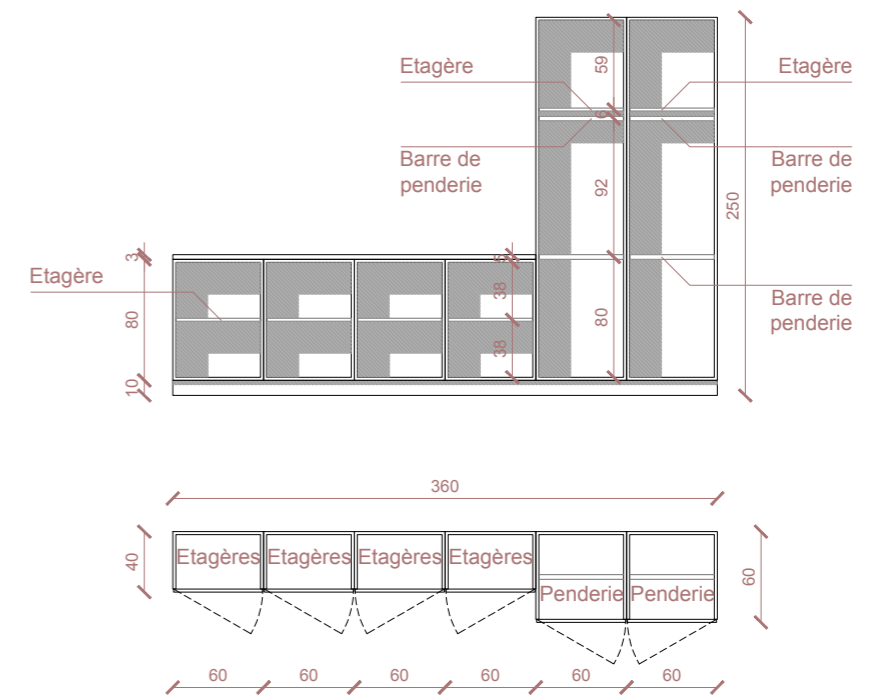
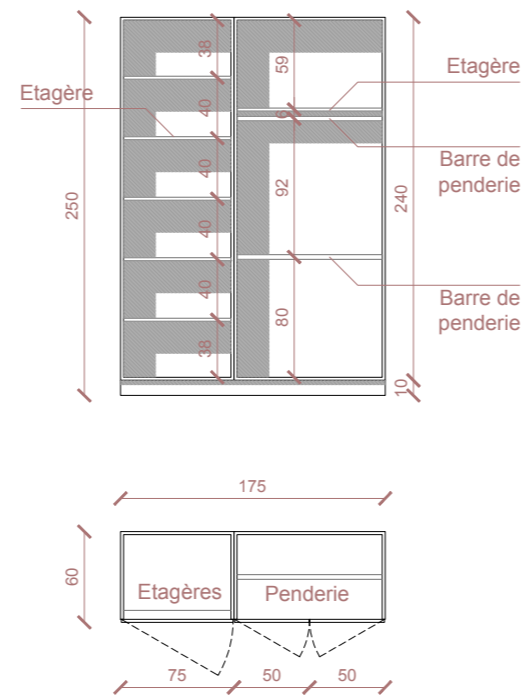
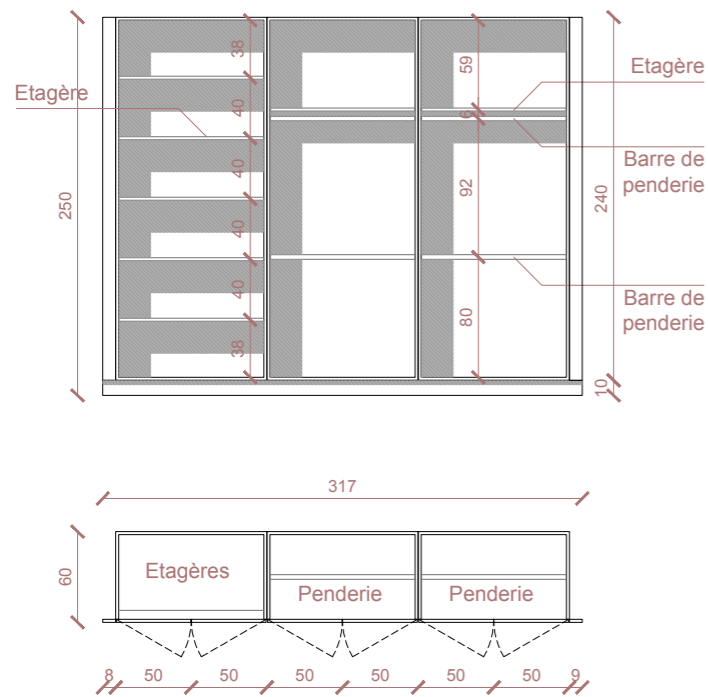

Meuble de rangement colonne
dim : 600x400x2500 mm

Plateau bois chêne
dim : 2400x430 mm

Meuble de rangement bas
dim : 600x400x800 mm

Plinthes peinte teinte blanche
Hauteur 100 mm

Réalisation des détails de mobiliers sur mesure en vue de
la consultation des offres



05

Centre thermal

Transition

L'idée du centre thermal est née d'une volonté de créer un espace dédié au bien-être, à l'introspection mais aussi favorable aux échanges dans un contexte défini. L'une des volontés prédominantes était de se démarquer en proposant un centre inédit de par le traitement des espaces, le rapport avec la nature, et le rapport entre les différentes personnes. En effet, ce centre thermal sera totalement ouvert sur l'extérieur invitant ainsi la nature, mêlant l'intérieur et l'extérieur.

L'espace principal sera donc ouvert, enveloppant des structures en hauteur qui, elles, seront closes, créant par la même occasion des cheminements, des espaces intimes et des points de vue. La seconde volonté du client est de faire de ce lieu un lieu inaccessible visuellement de l'extérieur, c'est seulement une fois entrée après un court processus qu'on découvrira pleinement le lieu. Cela permettra également d'accentuer ce sentiment d'intimité.



DE LA RECHERCHE DE CONCEPT...

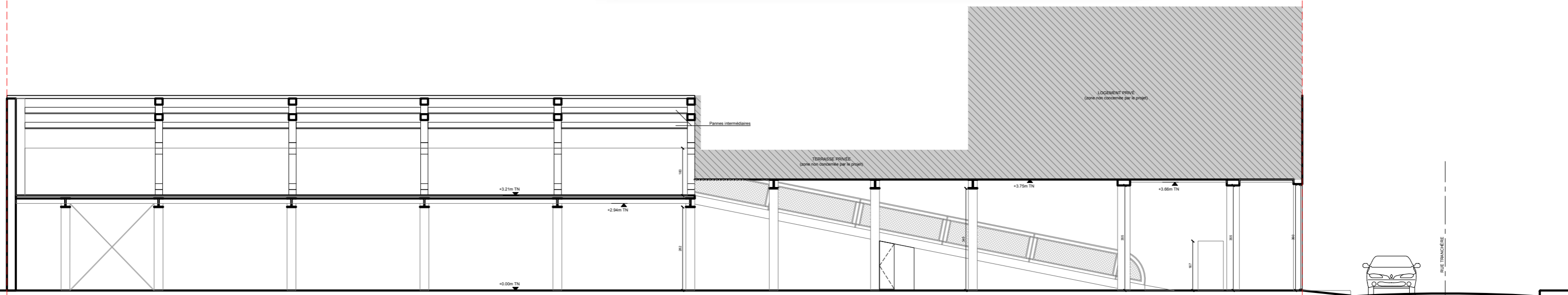
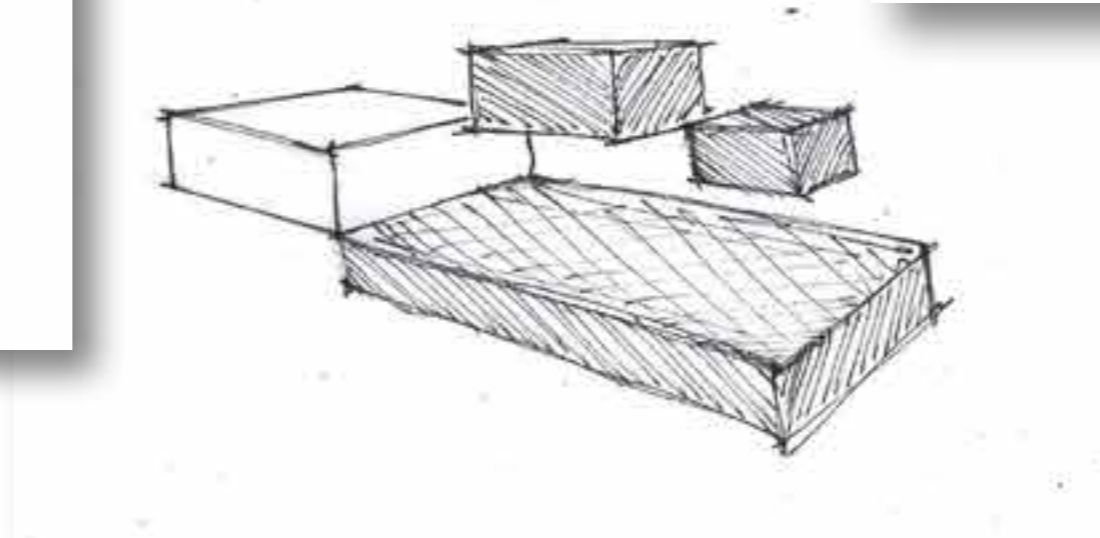
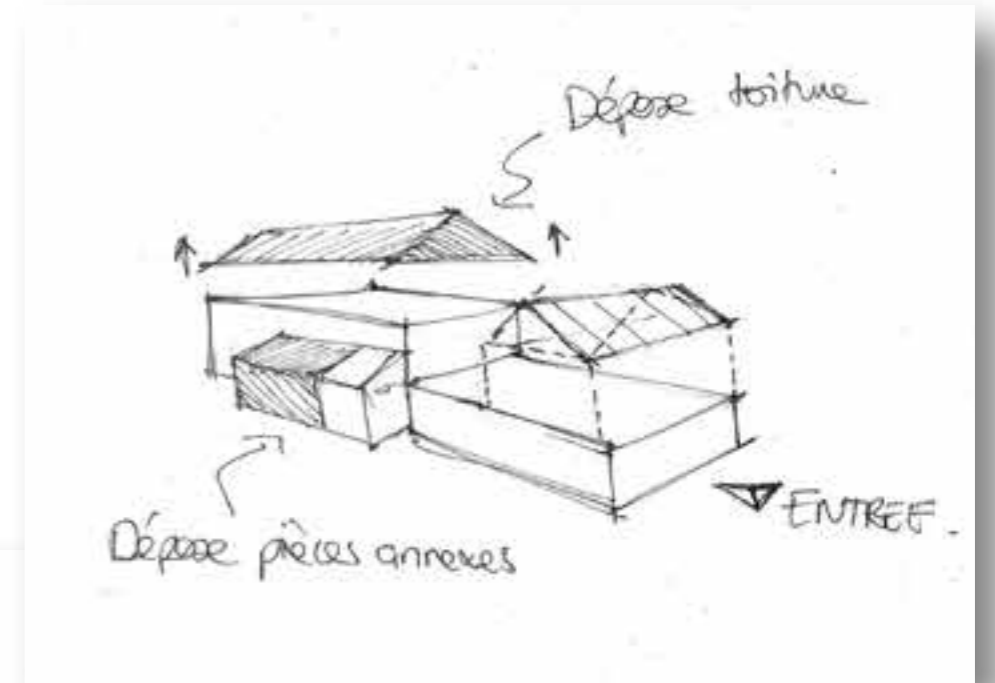
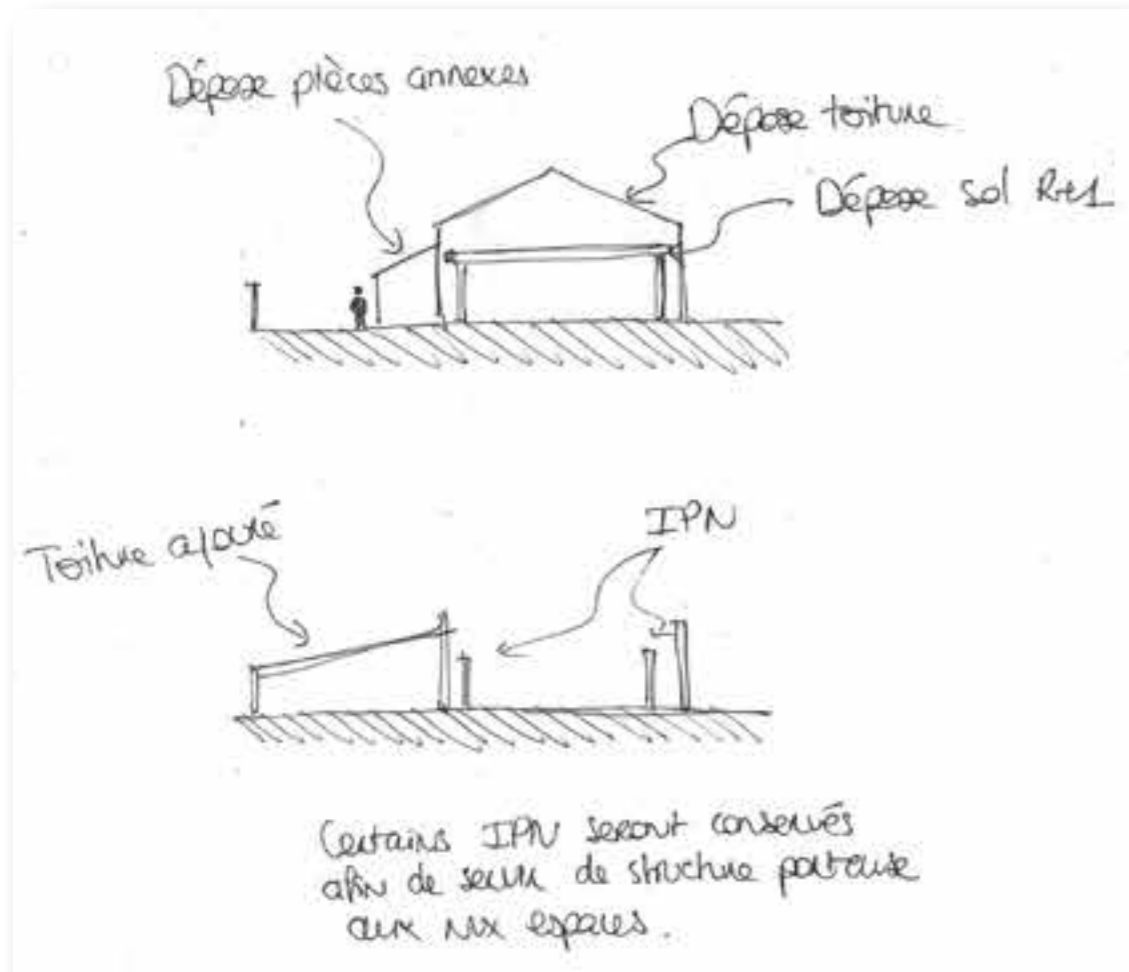

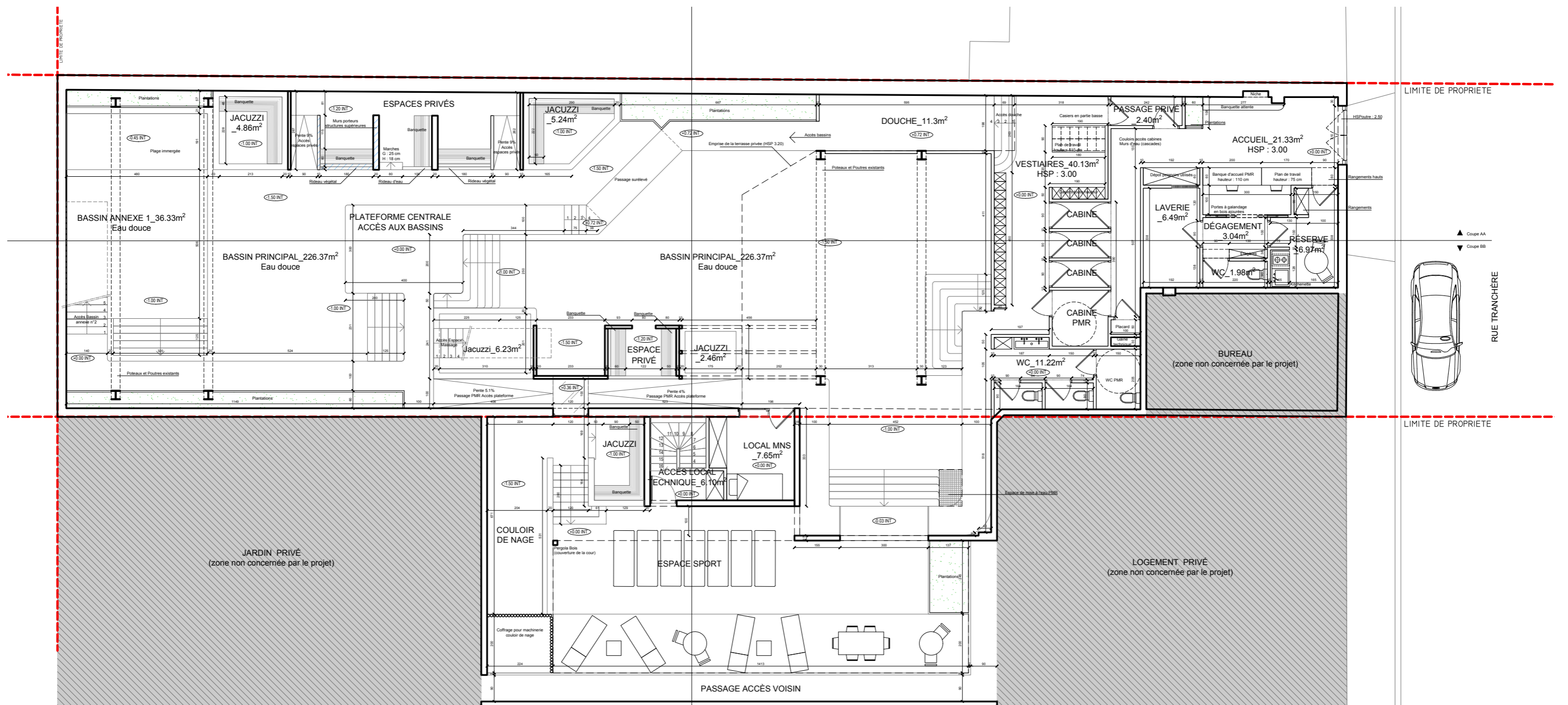

Plan Rez-de-chaussée projet

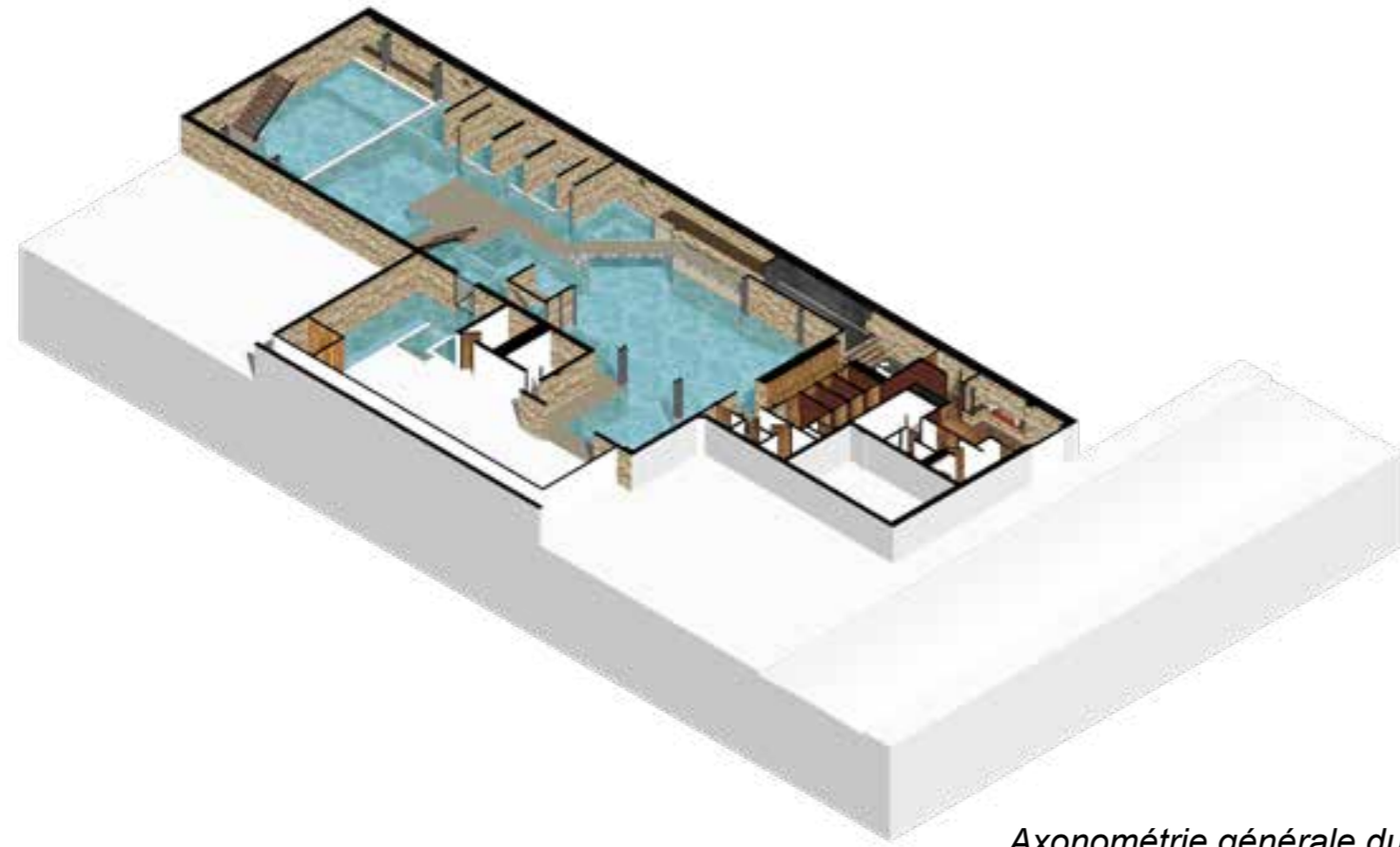

Axonométrie générale du Rez-de-chaussée projet

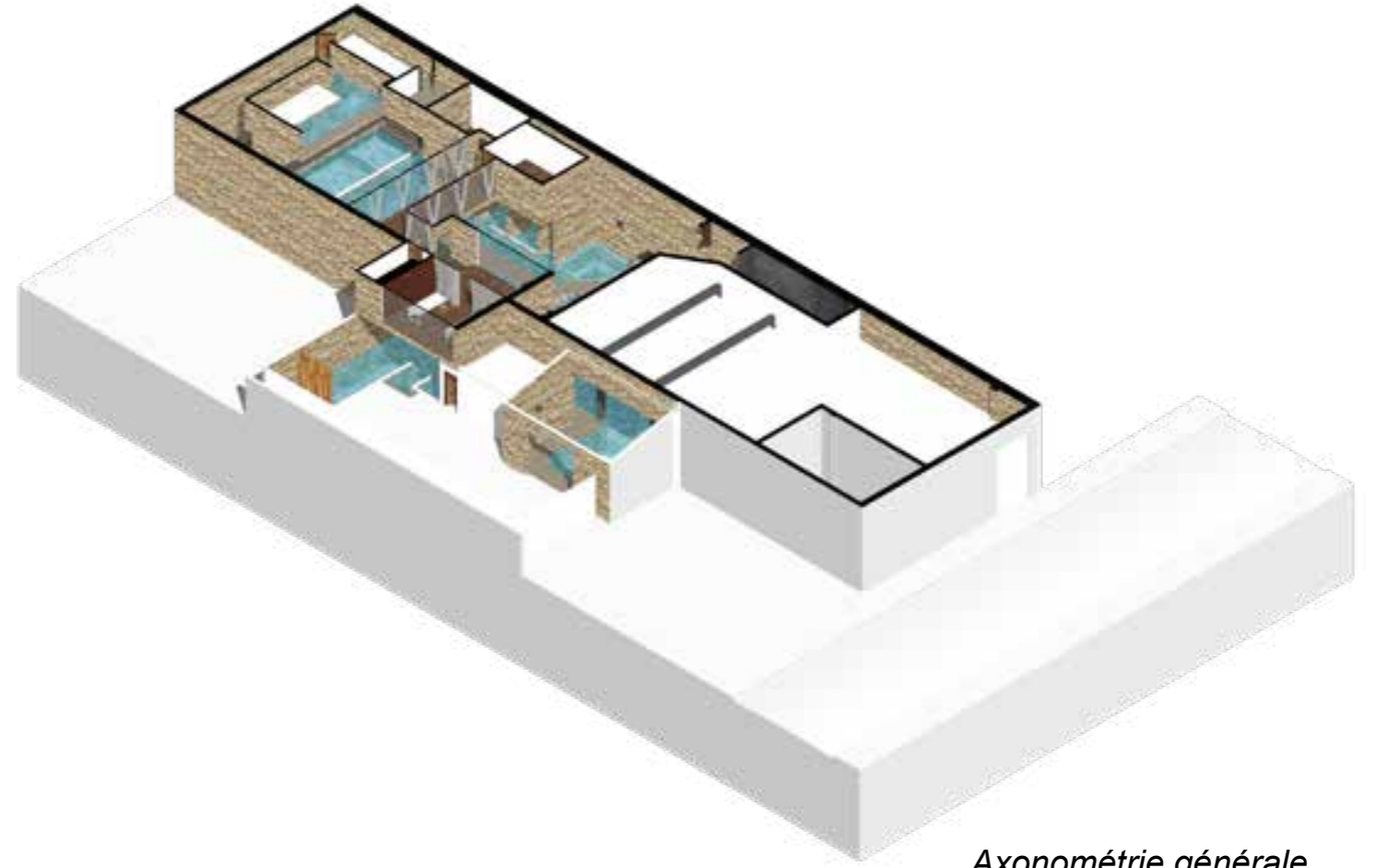

Axonométrie générale du R+1 projet

Coupe Longitudinale projet

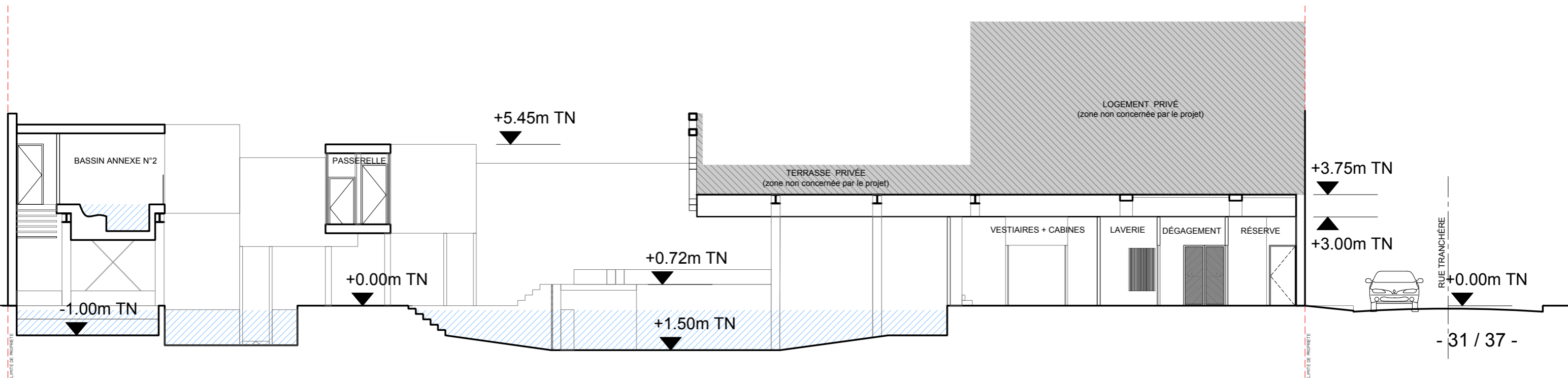

06

Maison secondaire

Déconnexion et famille

Depuis 30 ans, la maison Arcachonnaise “Capmarine” accueille la famille Jouanneau durant leurs vacances. C’est un peu comme leur lieu de “repos” pour se retrouver et déconnecter, afin de profiter au maximum des uns et des autres et de l’environnement exceptionnel qui les entoure.

De nouvelles attentes

Mais aujourd’hui la famille s’est agrandi et la maison n’est plus vraiment adapté à tout ce petit monde... Entre les grands enfants, les petits enfants, et les chiens, la maison doit à son tour évoluer et les espaces doivent être repenser afin de répondre à leurs nouvelles attentes. Une maison capable d’accueillir toute la famille, mais aussi occasionnellement de potentiel locataires, en été comme en hiver.





Coupe terrain en vue de la déclaration préalable de travaux

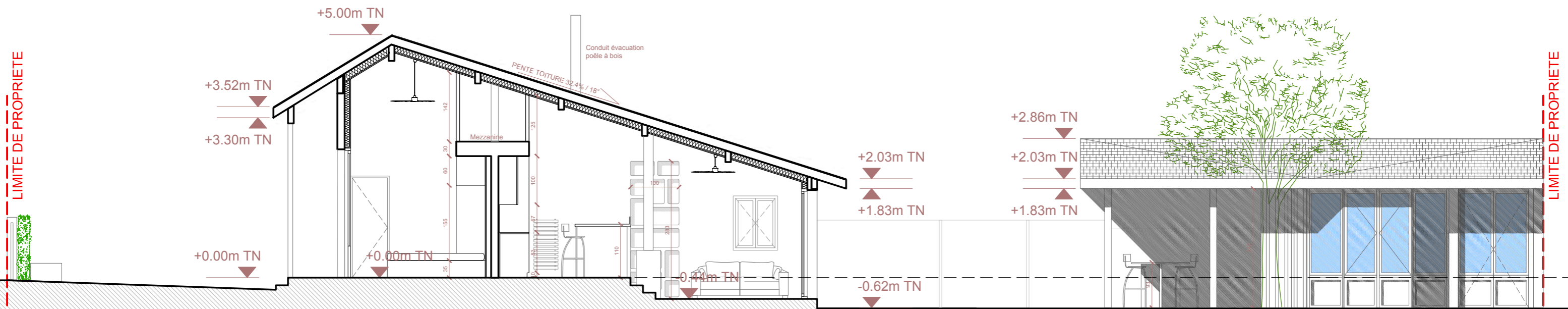

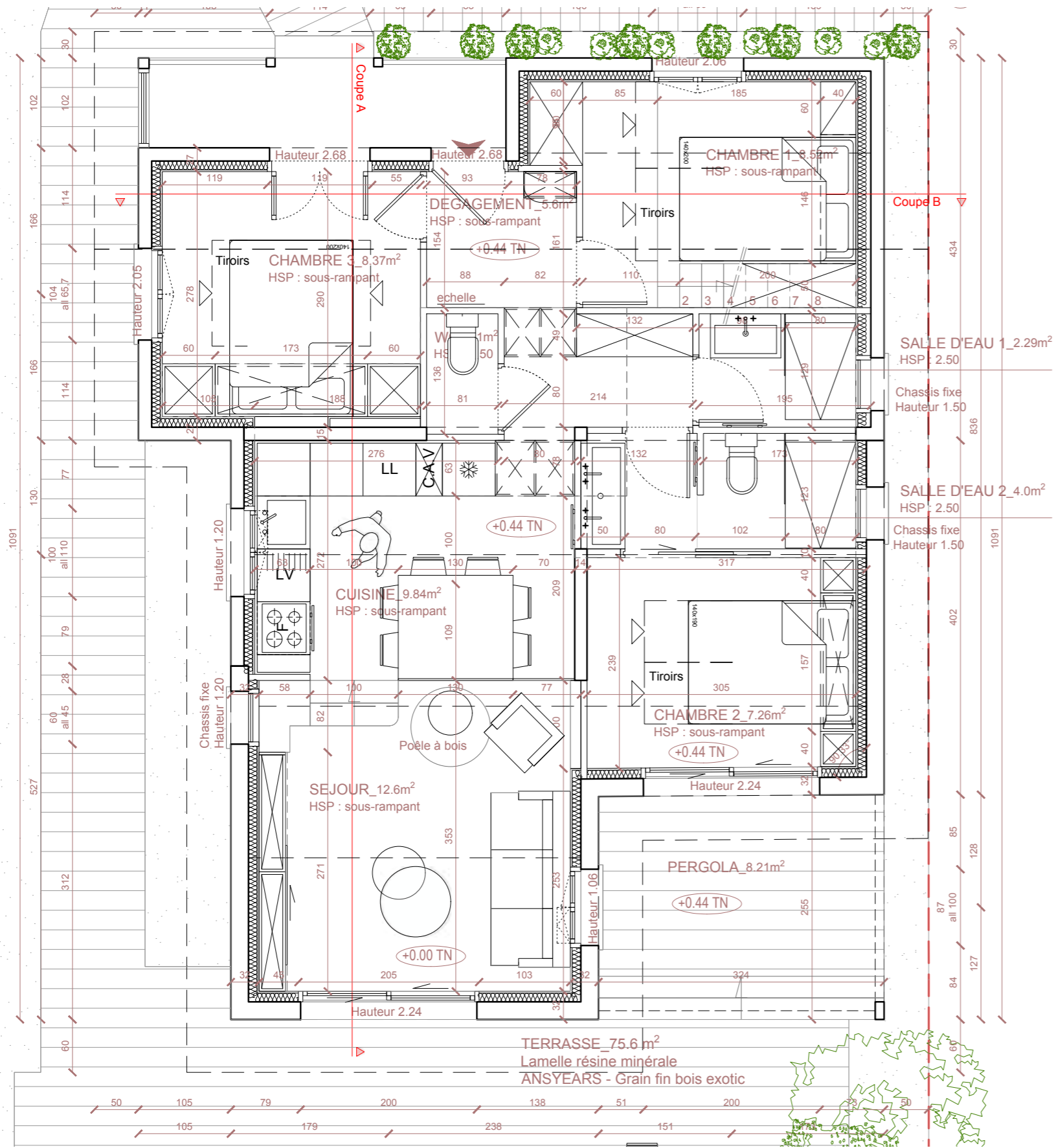

Du projet général aux choix du mobiliers de chaque espace, en passant par l'image de synthèse

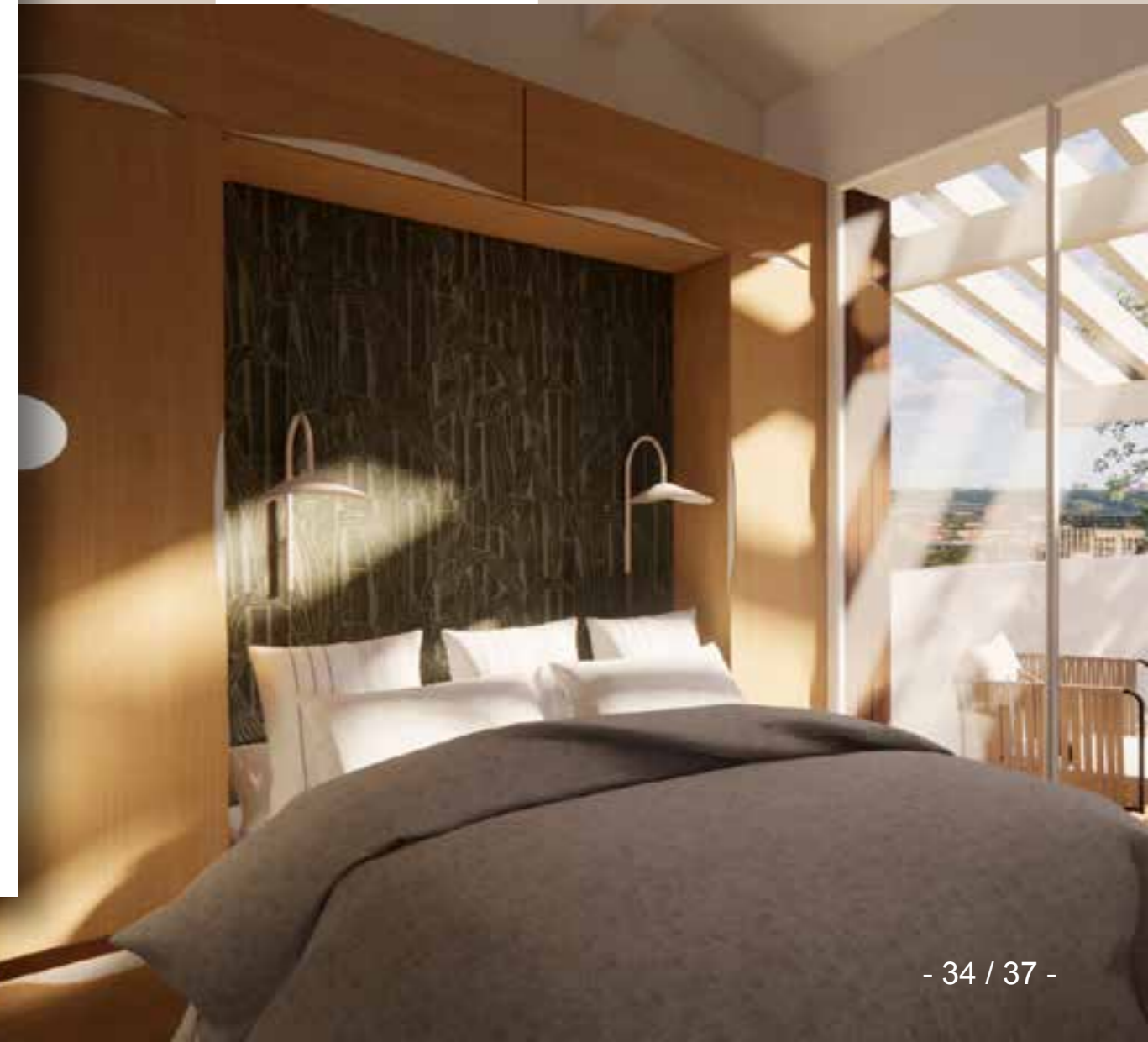

Plan Rez-de-chaussée projet

SUITE PARENTALE.

CHAMBRE 2.



Applique Forestier
Grass M, Bleu
D60 cm, E27, 2700K blanc chaud
649,00€

Mobilier sur mesure en
pin maritime

Applique tête de lit Ferm Living
Arum Swivel, Cashmere
Taille S L25.5 x H47 x D44 cm
E14, 2700K blanc chaud
289,00€

Stratifié
Quick Step - Capture -
Nature brossé
21,20x138cm

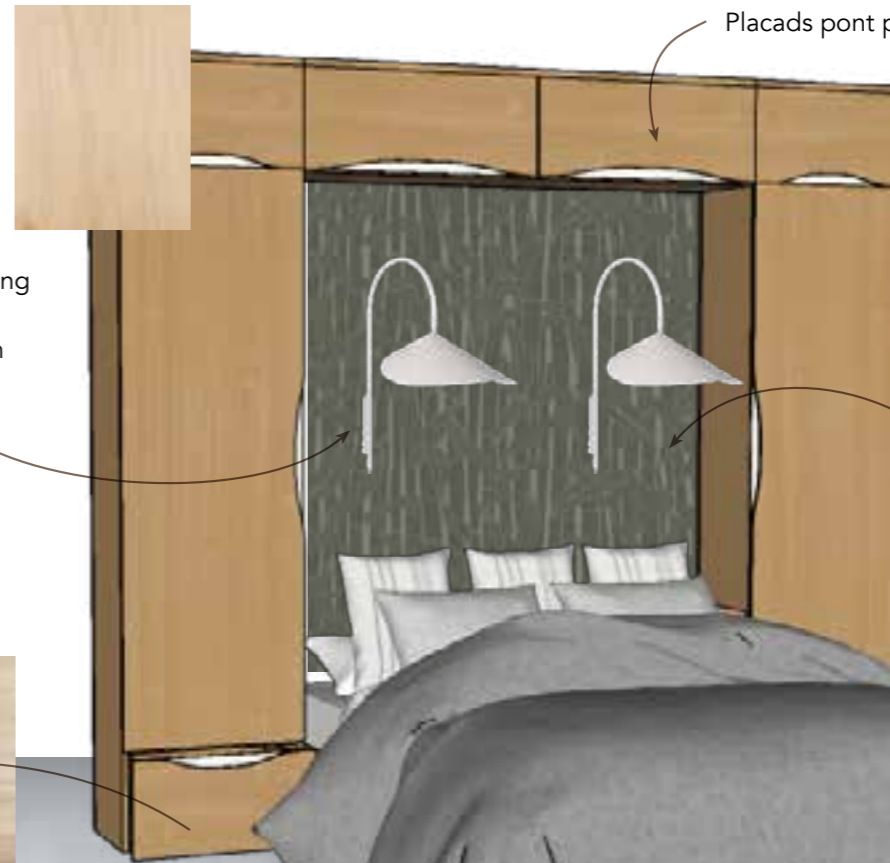
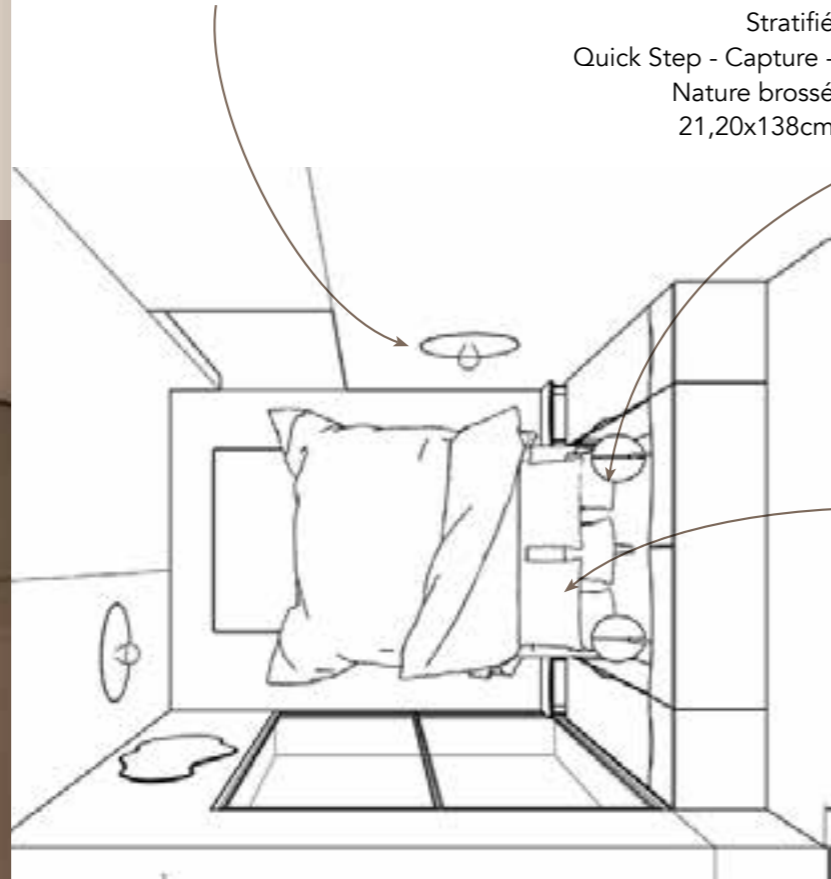

Placards pont pour gagner de la place

Papier peint
Arte Wallcover
Bambusa Thyme
339,00€/m²



Lit sur estrade pour avoir du
rangements en dessous

Miroir mural Pont L Ferm Living
63,5 x 110 cm
319,00€

Tapis Liewood
Berlin en laine et coton, vert
130x90cm
160,00€

Réalisation de planches mobiliers selon concept



Chesta Mathieu

<https://www.omarchitecture.fr> 

06.67.80.80.46 

6 Rue des Bruyères,
77360 Vaires-sur-Mame 

Personnel : chesta.mathieu.architecture@gmail.com 
Collaboration : mathieu.chesta@omarchitecture.fr

Profil professionnel

Ma passion pour l'architecture d'intérieur se reflète dans chaque projet que j'entreprends. Avec une solide formation, titulaire d'un master Chef de projet en Architecture d'intérieur et Design et plusieurs années d'expériences pratique, je suis prêt à apporter mes compétences à votre équipe. Mon engagement envers l'innovation et la qualité du design me permettra de contribuer positivement à vos projets.

Compétences

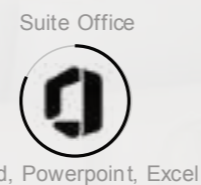
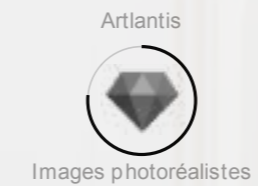
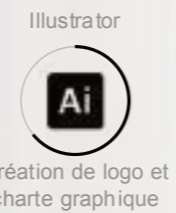
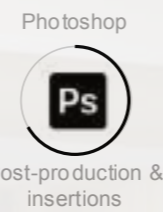
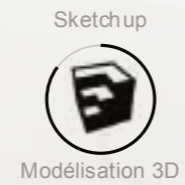
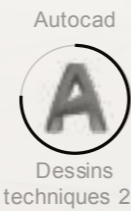

Réseaux sociaux

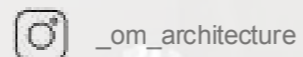

Expériences

A partir de
Septembre 2024

Aujourd'hui
Avril 2024

Septembre 2023
Août 2021

Septembre 2020
Octobre 2019

Juillet 2020
Décembre 2019

Décembre 2019
Janvier 2018

Juillet 2019
Septembre 2017

Formations

Octobre 2023
Octobre 2021

Juillet 2021
Octobre 2018

Juillet 2018
Septembre 2015

Intérêts



Intervenant École d'Architecture

Cours de projet architectural et design
YNOV Val d'Europe Campus - 77700 Chessy

Gérant de l'agence OM'Architecture

Auto-entreprise
77360 Vaires-sur-Marne

Collaborateur d'agence

Contrat d'apprentissage
BIENSÛR ARCHITECTURE - 40460 Sanguinet

Collaborateur d'étude

Contrat d'apprentissage
AREP DesignLab - Paris 13e

Vendeur en alimentation

Picard - 77400 Saint-Thibault des Vignes

Intérimaire

Entreprises diverses - Ile-de-France

Assistant Moniteur de Tennis

Tennis Club - 77360 Vaires-sur-Marne

Master Chef de Projet Architecture d'intérieur et Design

YNOV Bordeaux Campus - Bordeaux
Mention Bien.

Licence Architecture d'intérieur et Design

MJM Graphic Design - Paris 10e
Mention Très bien.

Baccalauréat STI2D Spécialité Architecture & Construction

Lycée Gaston Bachelard - 77500 Chelles
Mention Bien.

Sport : Tennis

Bénévole et membre du bureau au sein d'une association sportive de tennis.
Gestion du projet de développement infrastructure.
77360 Vaires-sur-Marne

Projet de rénovation d'une maison individuelle
Séjour